



Report Infezioni da HIV in Regione Lombardia

19/05/2025



Regione
Lombardia



Nota metodologica

I dati presenti nel seguente report provengono dal sistema di sorveglianza delle malattie infettive di Regione Lombardia – Pratiche SMI.

I dati si riferiscono ai casi segnalati fino al 9/5/2025; si sottolinea che il dato più recente del totale delle infezioni da HIV in Italia è relativo al 2023.

I dati relativi al numero di infezioni da HIV in Regione Lombardia relativi agli anni 2023-24 sono in via di consolidamento e possono differire rispetto a quanto riportato nel report del Centro Operativo AIDS dell'Istituto Superiore di Sanità.

Il numero di infezioni da HIV è suddiviso per anno sulla base dell'anno di diagnosi.

Dati estratti dal database regionale il 9/5/2025.

Report a cura della U.O. Prevenzione di Regione Lombardia

Numero di nuove infezioni da HIV diagnosticate in Regione Lombardia per anno di diagnosi

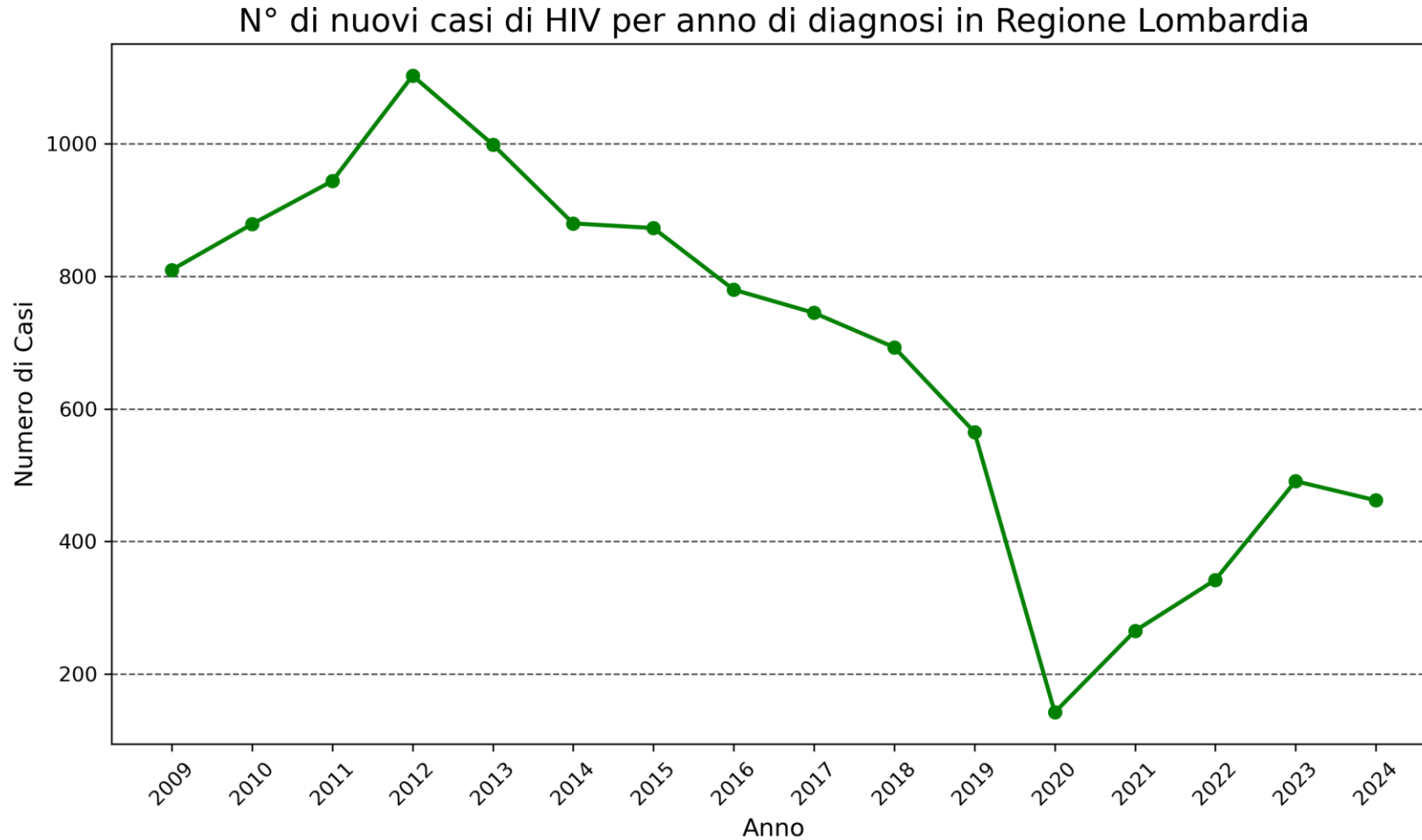

| Anno | 2009 | 2010 | 2011 | 2012 | 2013 | 2014 | 2015 | 2016 | 2017 | 2018 | 2019 | 2020 | 2021 | 2022 | 2023 | 2024 |
|----------------|------|------|------|------|------|------|------|------|------|------|------|------|------|------|------|------|
| Numero di Casi | 810 | 879 | 944 | 1103 | 999 | 880 | 873 | 780 | 745 | 693 | 565 | 142 | 265 | 342 | 491 | 462 |

Numero di nuove infezioni da HIV diagnosticate in Regione Lombardia Vs Nazionale

N° di casi di HIV per anno di diagnosi - RL Vs Nazionale

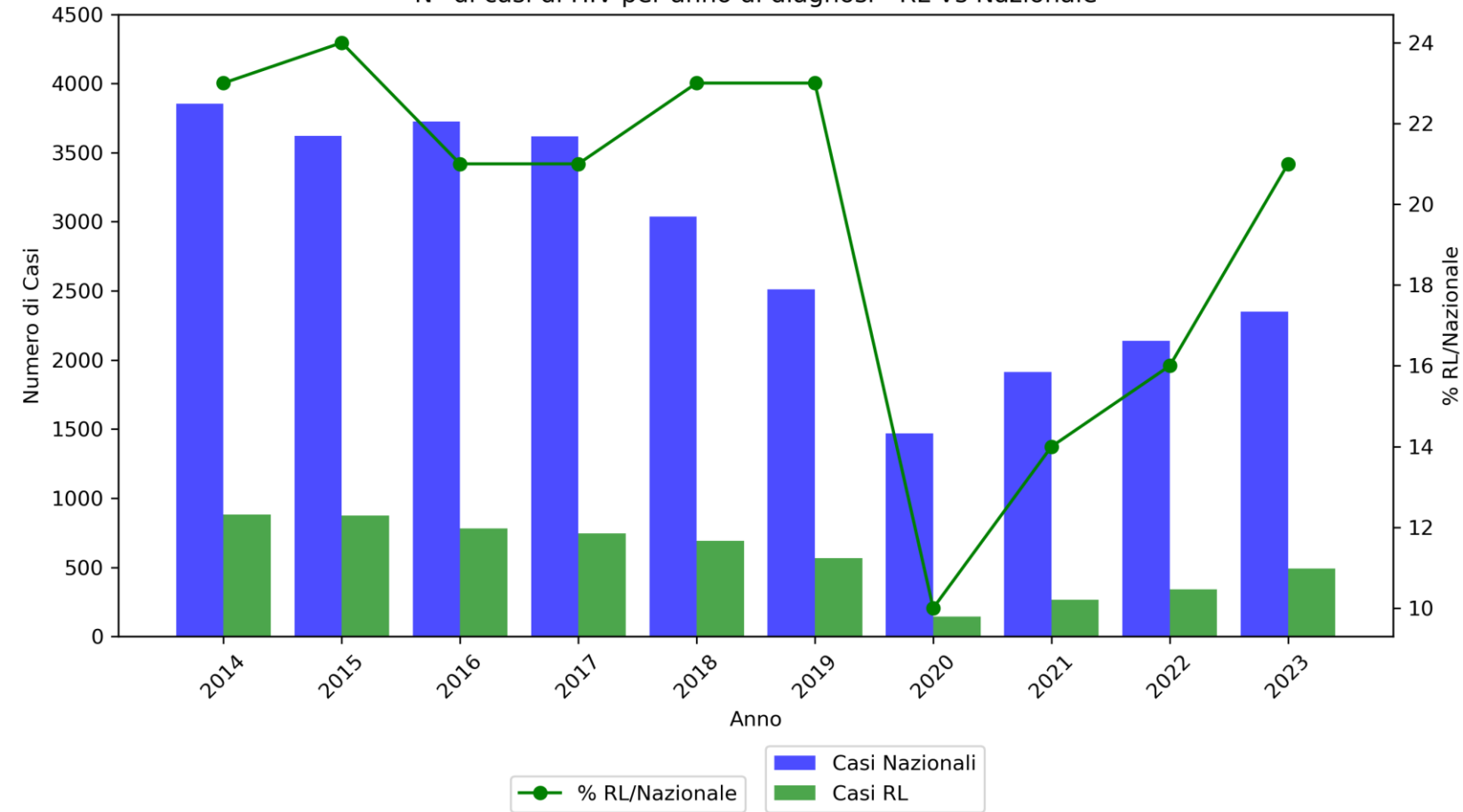

| Anno | Casi Nazionali | Casi RL | % RL Nazionale |
|------|----------------|---------|----------------|
| 2014 | 3853 | 880 | 23 |
| 2015 | 3623 | 873 | 24 |
| 2016 | 3726 | 780 | 21 |
| 2017 | 3619 | 745 | 21 |
| 2018 | 3038 | 693 | 23 |
| 2019 | 2510 | 565 | 23 |
| 2020 | 1470 | 142 | 10 |
| 2021 | 1914 | 265 | 14 |
| 2022 | 2140 | 342 | 16 |
| 2023 | 2349 | 491 | 21 |

Numero di nuove infezioni da HIV diagnosticate in Regione Lombardia per anno di diagnosi per fascia di età

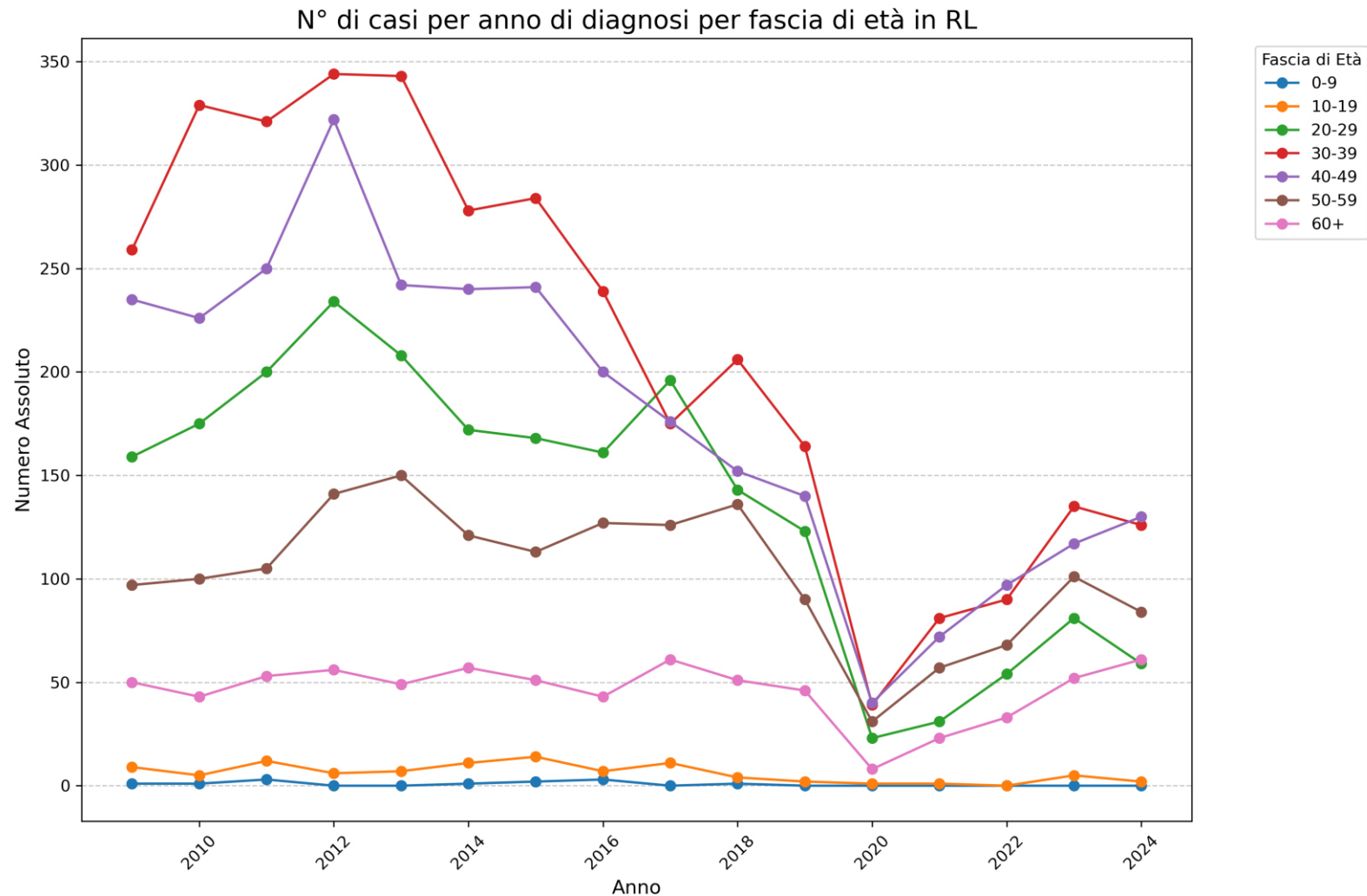

Percentuale di nuove infezioni da HIV diagnosticate in Regione Lombardia per anno di diagnosi per fascia di età

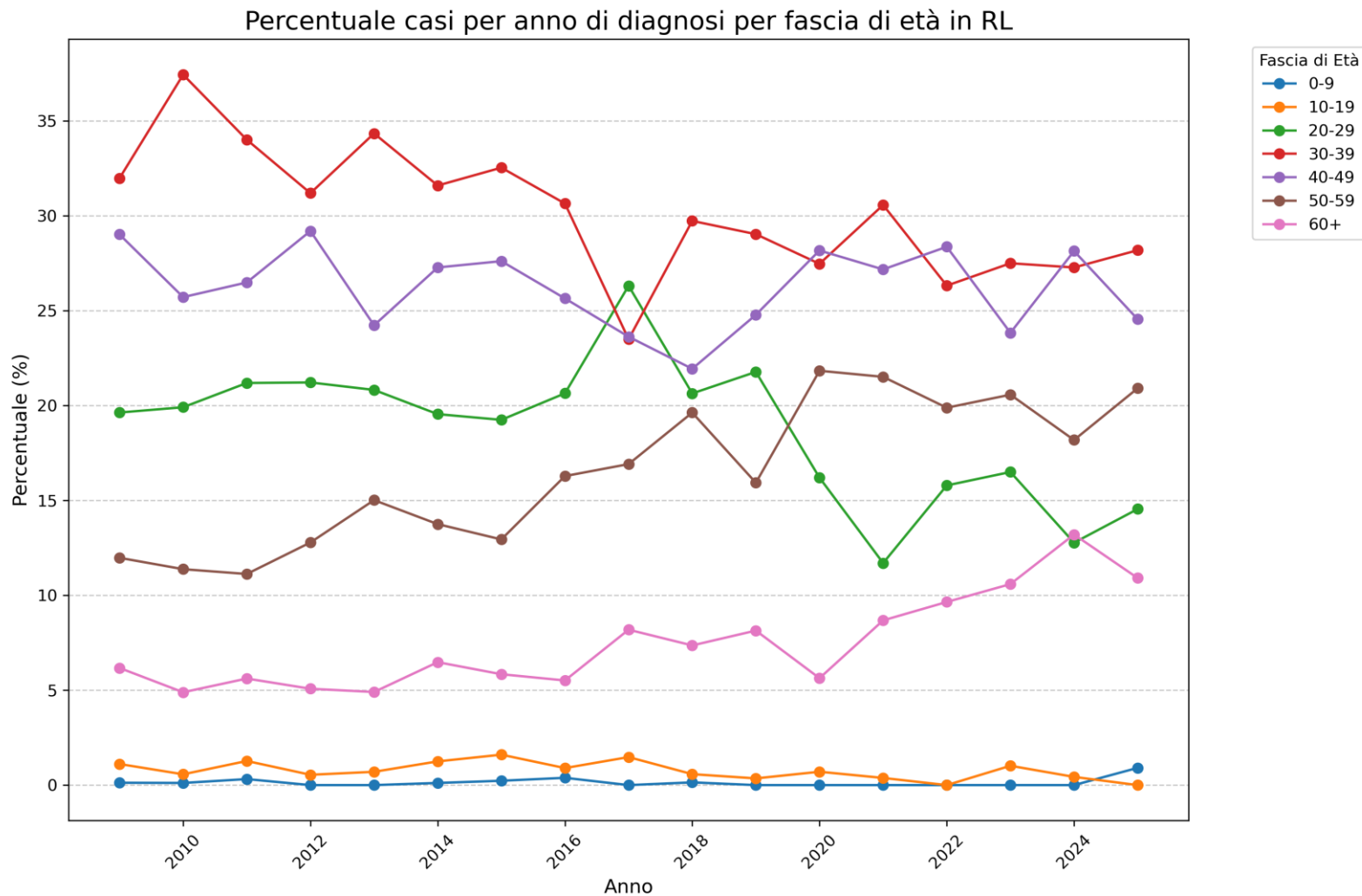

Incidenza di nuove infezioni da HIV diagnosticate in Regione Lombardia per anno di diagnosi per fascia di età

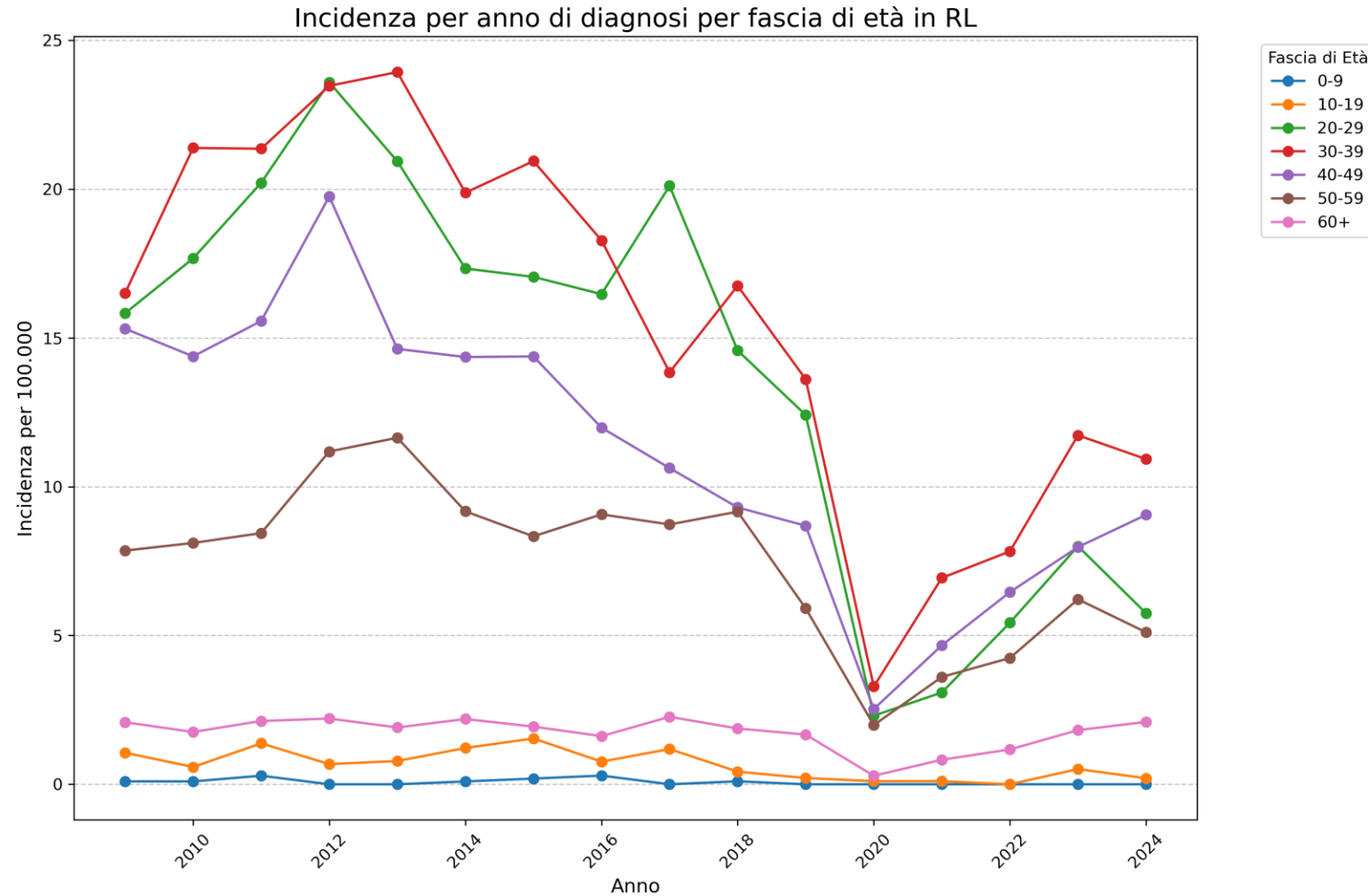

Numero di nuove infezioni da HIV diagnosticate in Regione Lombardia per anno di diagnosi per fascia di età

| Anno | Fascia di età - Numero assoluto | | | | | | | Totale N° | Fascia di età - percentuale | | | | | | |
|------|---------------------------------|-------|-------|-------|-------|-------|-----|--------------|-----------------------------|-------|-------|-------|-------|-------|-------|
| | 0-9 | 10-19 | 20-29 | 30-39 | 40-49 | 50-59 | 60+ | | 0-9 | 10-19 | 20-29 | 30-39 | 40-49 | 50-59 | 60+ |
| 2009 | 1 | 9 | 159 | 259 | 235 | 97 | 50 | 810 | 0,1% | 1,1% | 19,6% | 32,0% | 29,0% | 12,0% | 6,2% |
| 2010 | 1 | 5 | 175 | 329 | 226 | 100 | 43 | 879 | 0,1% | 0,6% | 19,9% | 37,4% | 25,7% | 11,4% | 4,9% |
| 2011 | 3 | 12 | 200 | 321 | 250 | 105 | 53 | 944 | 0,3% | 1,3% | 21,2% | 34,0% | 26,5% | 11,1% | 5,6% |
| 2012 | 0 | 6 | 234 | 344 | 322 | 141 | 56 | 1103 | 0,0% | 0,5% | 21,2% | 31,2% | 29,2% | 12,8% | 5,1% |
| 2013 | 0 | 7 | 208 | 343 | 242 | 150 | 49 | 999 | 0,0% | 0,7% | 20,8% | 34,3% | 24,2% | 15,0% | 4,9% |
| 2014 | 1 | 11 | 172 | 278 | 240 | 121 | 57 | 880 | 0,1% | 1,3% | 19,5% | 31,6% | 27,3% | 13,8% | 6,5% |
| 2015 | 2 | 14 | 168 | 284 | 241 | 113 | 51 | 873 | 0,2% | 1,6% | 19,2% | 32,5% | 27,6% | 12,9% | 5,8% |
| 2016 | 3 | 7 | 161 | 239 | 200 | 127 | 43 | 780 | 0,4% | 0,9% | 20,6% | 30,6% | 25,6% | 16,3% | 5,5% |
| 2017 | 0 | 11 | 196 | 175 | 176 | 126 | 61 | 745 | 0,0% | 1,5% | 26,3% | 23,5% | 23,6% | 16,9% | 8,2% |
| 2018 | 1 | 4 | 143 | 206 | 152 | 136 | 51 | 693 | 0,1% | 0,6% | 20,6% | 29,7% | 21,9% | 19,6% | 7,4% |
| 2019 | 0 | 2 | 123 | 164 | 140 | 90 | 46 | 565 | 0,0% | 0,4% | 21,8% | 29,0% | 24,8% | 15,9% | 8,1% |
| 2020 | 0 | 1 | 23 | 39 | 40 | 31 | 8 | 142 | 0,0% | 0,7% | 16,2% | 27,5% | 28,2% | 21,8% | 5,6% |
| 2021 | 0 | 1 | 31 | 81 | 72 | 57 | 23 | 265 | 0,0% | 0,4% | 11,7% | 30,6% | 27,2% | 21,5% | 8,7% |
| 2022 | 0 | 0 | 54 | 90 | 97 | 68 | 33 | 342 | 0,0% | 0,0% | 15,8% | 26,3% | 28,4% | 19,9% | 9,6% |
| 2023 | 0 | 5 | 81 | 135 | 117 | 101 | 52 | 491 | 0,0% | 1,0% | 16,5% | 27,5% | 23,8% | 20,6% | 10,6% |
| 2024 | 0 | 2 | 59 | 126 | 130 | 84 | 61 | 462 | 0,0% | 0,4% | 12,8% | 27,3% | 28,1% | 18,2% | 13,2% |

Percentuale di nuove infezioni da HIV diagnosticate in Regione Lombardia per anno di diagnosi per sesso

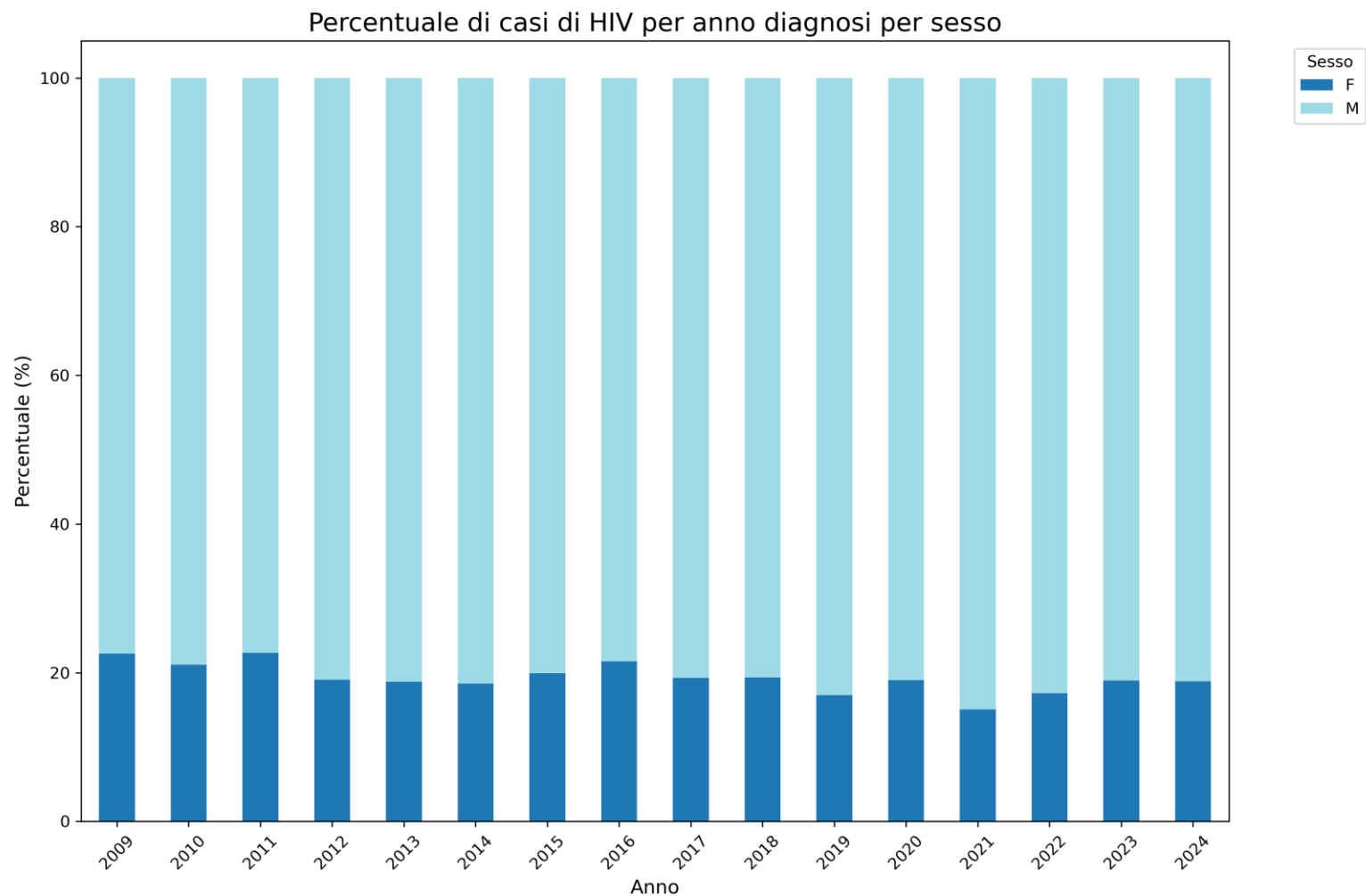

| Anno | % F | % M |
|------|------|------|
| 2009 | 22,6 | 77,4 |
| 2010 | 21,0 | 79,0 |
| 2011 | 22,7 | 77,3 |
| 2012 | 19,0 | 81,0 |
| 2013 | 18,8 | 81,2 |
| 2014 | 18,5 | 81,5 |
| 2015 | 19,9 | 80,1 |
| 2016 | 21,5 | 78,5 |
| 2017 | 19,3 | 80,7 |
| 2018 | 19,3 | 80,7 |
| 2019 | 17,0 | 83,0 |
| 2020 | 19,0 | 81,0 |
| 2021 | 15,1 | 84,9 |
| 2022 | 17,3 | 82,7 |
| 2023 | 18,9 | 81,1 |
| 2024 | 18,8 | 81,2 |

Percentuale di nuove infezioni da HIV diagnosticate in Regione Lombardia per anno di diagnosi per provincia di residenza

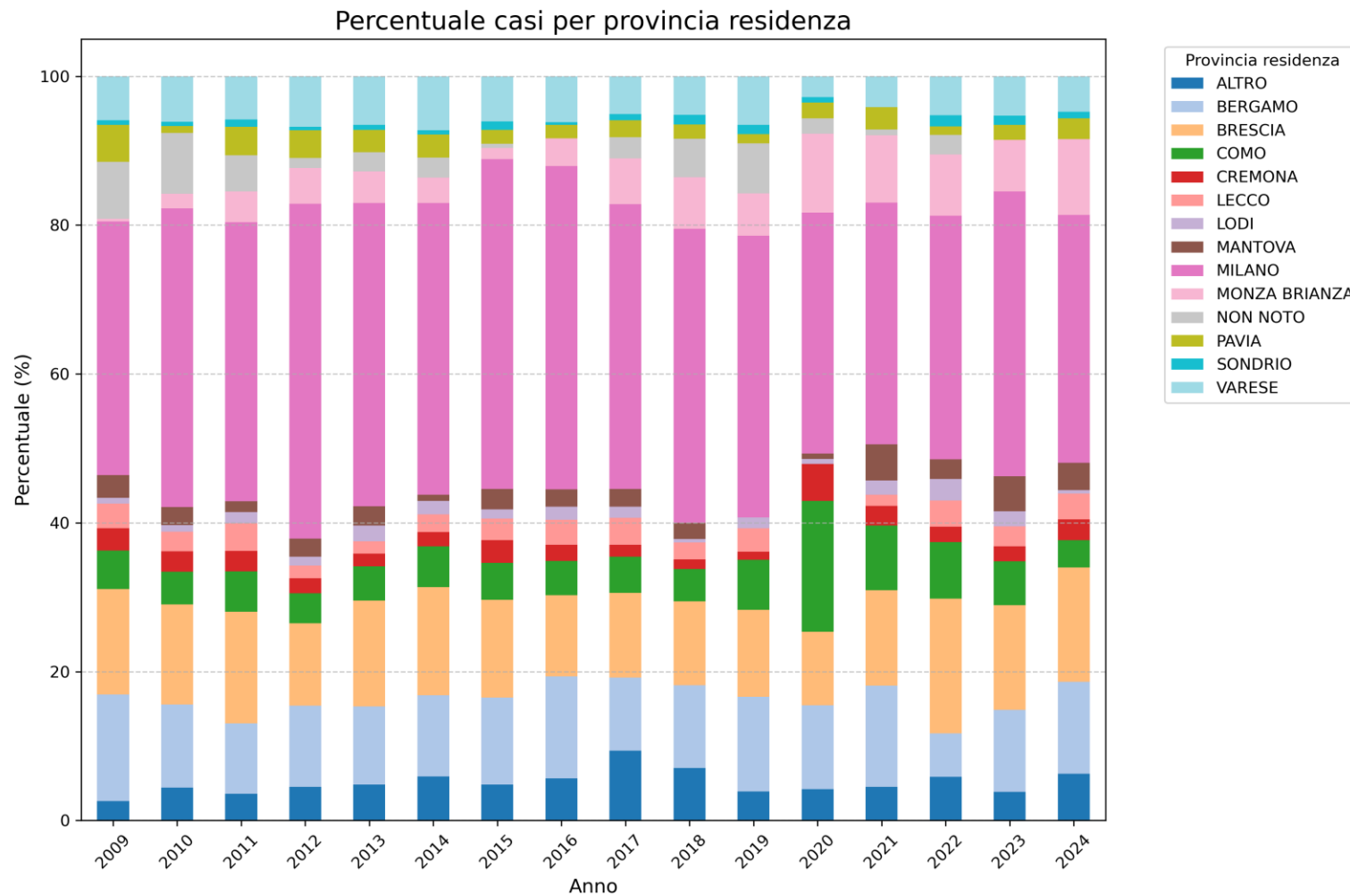

Percentuale di nuove infezioni da HIV diagnosticate in Regione Lombardia per anno di diagnosi per nazione di nascita (Italia Vs Estero)

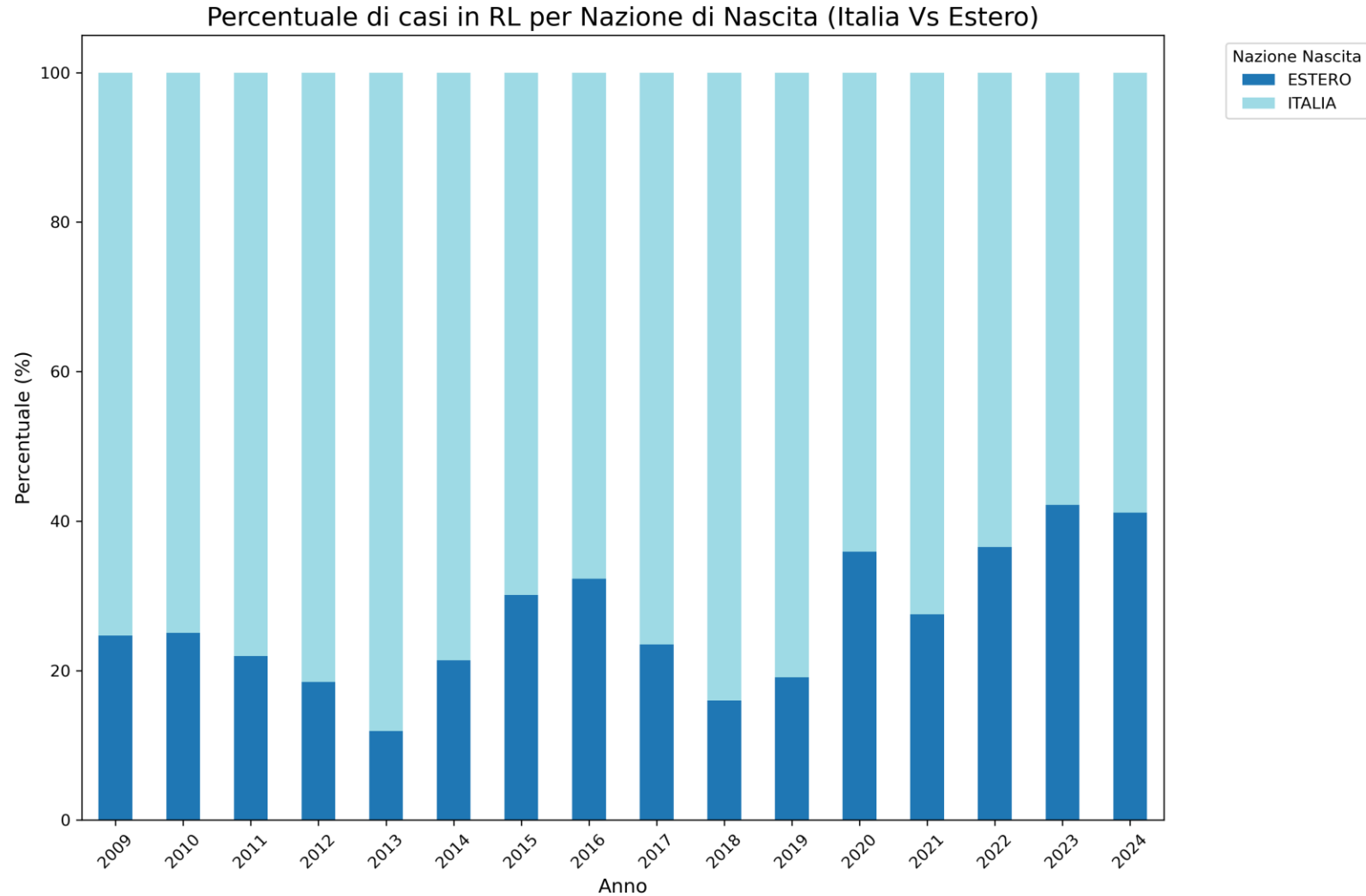

Percentuale di nuove infezioni da HIV diagnosticate in Regione Lombardia per anno di diagnosi per modalità di rischio

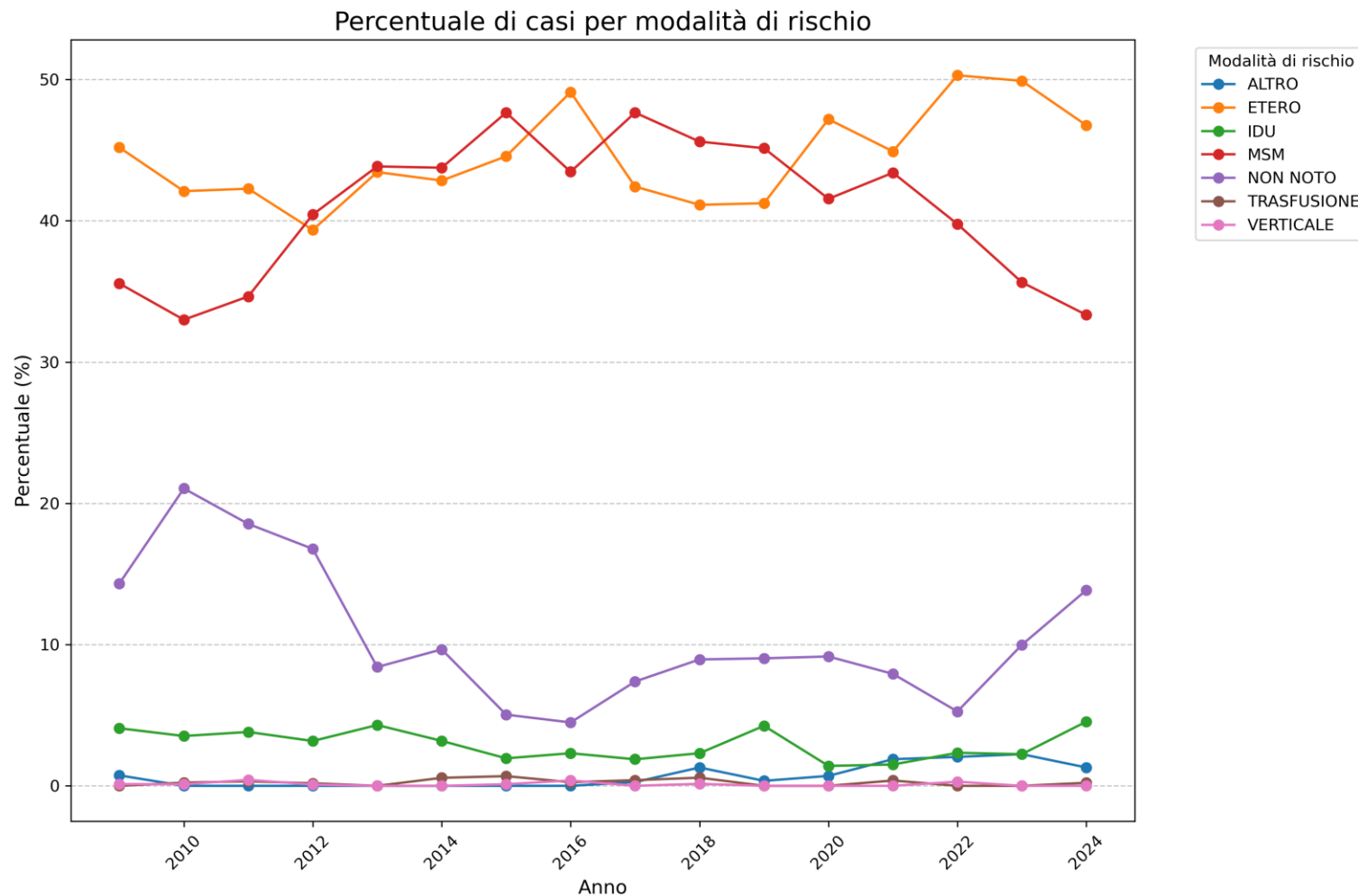

Percentuale di nuove infezioni da HIV diagnosticate in Regione Lombardia per anno per stadio clinico

