



ORDINANZA N. 35/2026/ATS-VET

del 19 gennaio 2026

ORDINANZA ISTITUZIONE ZONA DI PROTEZIONE E SORVEGLIANZA

IL DIRETTORE DEL DIPARTIMENTO VETERINARIO E SICUREZZA ALIMENTI DI O. A.
DR. VINCENZO TRALDI

VISTA la Legge 23.12.78, n. 833 e successive aggiunte e modificazioni;

VISTA la Legge regionale n. 33/2009 e s.m.i.;

VISTA la D.G.R. 6 luglio 2020 – n. XI/3333 “Piano regionale di controllo e sorveglianza dell’influenza aviaria”;

VISTO il Regolamento (UE) 2017/625 relativo ai controlli ufficiali e alle altre attività ufficiali effettuati per garantire l’applicazione della legislazione sugli alimenti e sui mangimi, delle norme sulla salute e sul benessere degli animali, sulla sanità delle piante nonché sui prodotti fitosanitari;

VISTO il Regolamento (UE) 2016/429 del Parlamento Europeo e del Consiglio del 9 marzo 2016 relativo alle malattie animali trasmissibili e che modifica e abroga taluni atti in materia di sanità animale («normativa in materia di sanità animale»);

VISTO il Regolamento delegato (UE) 2020/687 della Commissione del 17 dicembre 2019 che integra il regolamento (UE) 2016/429 del Parlamento europeo e del Consiglio per quanto riguarda le norme relative alla prevenzione e al controllo di determinate malattie elencate ed in particolare l’articolo 21 comma 1;

VISTO il Regolamento delegato (UE) 2020/689 della Commissione del 17 dicembre 2019 che integra il regolamento (UE) 2016/429 del Parlamento europeo e del Consiglio per quanto riguarda le norme relative alla sorveglianza, ai programmi di eradicazione e allo status di indenne da malattia per determinate malattie elencate ed emergenti;

VISTO il Decreto legislativo 5 agosto 2022, n. 136 Attuazione dell’articolo 14, comma 2, lettere a), b), e), f), h), i), l), n), o) e p), della legge 22 aprile 2021, n. 53 per adeguare e raccordare la normativa nazionale in materia di prevenzione e controllo delle malattie animali che sono trasmissibili agli animali o all’uomo, alle disposizioni del regolamento (UE) 2016/429 del Parlamento europeo e del Consiglio, del 9 marzo 2016;

VISTO il Decreto Legislativo n. 27 del 2 febbraio 2021 finalizzato a adeguare e raccordare le disposizioni nazionali vigenti alle disposizioni del Regolamento (UE) 2017/625;

VISTA la comunicazione della positività a influenza A sottotipo H5 trasmessa dall’IZS di Brescia (Prot. n. 11270/2026), rilevata nell’allevamento 019 MN 086 (Az. Guarneri / La Pellegrina – Comune di Ceresara).

CONSIDERATA la necessità di adottare, in conformità all’articolo 19 del Decreto Legislativo 136/2022, le misure finalizzate ad impedire il diffondersi della malattia comprendenti l’istituzione di una zona di protezione nel raggio di 3 Km intorno all’allevamento sede di focolaio 019 MN 086 e di una zona di sorveglianza nel raggio di 10 Km nonché di definire le misure di applicazione in tali zone ai sensi del Reg (UE) 2020/687 sopra richiamato;

Nell’esercizio delle funzioni attribuite con Deliberazione ATS n. 3 del 09/01/2025 avente ad oggetto “Deleghe di firma e di funzione dell’ATS Val Padana: approvazione senza soluzione di continuità dell’elenco delle attività e degli atti delegati”;

ORDINA

- L’istituzione della Zona di Protezione da influenza aviaria, così come delimitata dalla mappa allegata, che interessa i Comuni di:
- ✓ **Ceresara – Gazoldo degli Ippoliti – Goito – Piubega - Rodigo**

e che coinvolge gli allevamenti indicati in allegato, ricadenti nei Comuni di:

- ✓ **Ceresara**
- ✓ **Gazoldo degli Ippoliti**

Dipartimento Veterinario e Sicurezza Alimenti di Origine Animale

- ✓ L'adozione delle misure previste dall'articolo 22 e dagli articoli dal 24 al 27 del Regolamento delegato (UE) 2020/687, nella zona di PROTEZIONE:
- a) Verifica dell'aggiornamento in BDN dell'anagrafica e delle registrazioni di tutte le aziende avicole commerciali e effettuazione, da parte dei Distretti Veterinari competenti, di almeno una visita presso tutti gli stabilimenti avicoli ricadenti in zona di protezione, il più presto possibile e senza ritardi ingiustificati e indagini di laboratorio nel rispetto delle disposizioni della nota Protocollo G1.2024.0035818 del 23/09/2024, Allegato paragrafo d) punto iii) ii) e di eventuali successive modifiche e del manuale diagnostico, nelle aziende avicole commerciali ubicate all'interno della zona;
 - b) eventuali mortalità anomale o segni clinici riferibili a HPAI sono immediatamente segnalati, in conformità all'articolo 6 del Decreto Legislativo 136/2022, al Servizio Veterinario dell' A.T.S. che svolge gli opportuni accertamenti;
 - c) sono disposti i divieti di cui all'allegato VI del Reg (UE) 2020/687 per la HPAI. Ogni movimentazione di pollame, di altri volatili in cattività, di pollastre, di pulcini di un giorno e di uova verso la zona di protezione o al suo interno è vietata, salvo nei casi in cui le Regioni autorizzino, in conformità al Decreto 136/2022 e secondo modalità e protocolli definiti e fatte salve altre misure di controllo che il Veterinario Ufficiale riterrà opportune. Il distretto competente provvede affinché il trasporto di animali e prodotti attraverso la zona di protezione avvenga:
 - 1) senza soste o operazioni di scarico nella zona di restrizione;
 - 2) privilegiando le principali vie di comunicazione stradali o ferroviarie
 - 3) evitando le vicinanze di stabilimenti che detengono animali delle specie sensibili
 - d) è vietata la movimentazione di pollame, di altri volatili in cattività, di pollastre, di pulcini di un giorno e di uova in uscita dalla zona di protezione, salvo nei casi in cui le Regioni autorizzino, in conformità al Decreto 136/2022 e secondo modalità e protocolli definiti, il trasporto diretto di:
 - 1) pollame a un impianto di macellazione appositamente designato;
 - 2) pollastre destinate a un'azienda o capannone in cui non sia presente altro pollame; le pollastre in tale struttura restano per 21 giorni e l'azienda è sottoposta a sorveglianza ufficiale a partire dall'arrivo delle pollastre;
 - 3) pulcini di un giorno, in via alternativa:
 - i. verso un'azienda di tale azienda nella quale i pulcini di un giorno restano per 21 giorni e l'azienda è sottoposta a sorveglianza ufficiale successivamente al loro arrivo;
 - ii. verso una qualsiasi altra azienda nel caso in cui si tratti di pulcini di un giorno nati da uova di aziende avicole ubicate al di fuori della zona di restrizione, purché l'incubatoio sia in grado di garantire, attraverso la propria organizzazione logistica e le condizioni operative in materia di biosicurezza, l'assenza di contatto con uova da cova o pulcini di un giorno di allevamenti avicoli della zona di restrizione, caratterizzati quindi da un diverso stato sanitario;
 - 4) uova da cova verso un incubatoio designato. Le uova da cova e i relativi imballaggi sono disinfettati prima della spedizione e deve essere garantita la rintracciabilità delle uova;
 - 5) uova da consumo verso un centro di imballaggio, purché confezionate in imballaggi a perdere e siano applicate tutte le misure di biosicurezza;
 - 6) uova verso uno stabilimento per la fabbricazione di ovoprodotti come previsto all'allegato III, sezione X, capitolo II, del regolamento (CE) n. 853/2004 per essere manipolate e trattate in conformità dell'allegato II, capitolo XI, del regolamento (CE) n. 852/2004 del Parlamento europeo e del Consiglio;
 - 7) uova destinate alla distruzione;
 - e) smaltimento delle carcasse in conformità al Regolamento (CE) n. 1069/2009 in un impianto riconosciuto;
 - f) rispetto, per chiunque entri o esca dalle aziende ubicate nella zona di restrizione, di adeguate misure di biosicurezza volte a impedire la diffusione dell'influenza aviaria;
 - g) i veicoli e le attrezzature utilizzati per trasportare pollame o altri volatili in cattività vivi, mangime, concime, liquami e lettieri, nonché qualsiasi altro materiale o sostanza devono essere puliti e disinfettati senza indugio dopo ogni trasporto, conformemente all'allegato IV del Regolamento (UE) 687/2020, nel rispetto del Manuale operativo dell'influenza aviaria; i mezzi di trasporto utilizzati per i movimenti di pollame e dei relativi prodotti da, verso e attraverso la zona soggetta a restrizioni e al suo interno devono essere costruiti e mantenuti in modo da evitare perdite o fughe di animali, prodotti o qualsiasi materiale che comportino un rischio per la sanità animale;



Dipartimento Veterinario e Sicurezza Alimenti di Origine Animale

- h) non sono ammessi, senza l'autorizzazione del Veterinario Ufficiale, l'ingresso o l'uscita di pollame, altri volatili in cattività o mammiferi di specie domestiche da un'azienda. Tale limitazione non si applica ai mammiferi che abbiano accesso unicamente agli spazi riservati all'abitazione umana in cui essi:
 - non hanno contatti con il pollame o altri volatili in cattività dell'azienda;
 - non hanno accesso alle gabbie o alle zone in cui è tenuto il pollame o altri volatili in cattività dell'azienda;
 - i) non sono consentiti la rimozione o lo spargimento del letame o dei liquami, che devono essere opportunamente stoccati e riparati, salvo autorizzazione del Servizio veterinario della ATS di Brescia, in accordo alle indicazioni regionali, al trasporto da un'azienda ubicata in zona di protezione a un impianto riconosciuto per un trattamento adeguato a distruggere i virus dell'influenza aviaria eventualmente presenti, secondo quanto disposto dal regolamento (CE) n. 1069/2009.
 - j) sono vietate fiere, mercati, esposizioni o altri raduni di pollame o altri volatili in cattività, salvo autorizzazione da parte della regione sentito il Ministero della Salute;
 - k) è vietato il rilascio di selvaggina da penna per ripopolamento;
 - l) è vietato l'utilizzo dei richiami vivi appartenenti all'ordine degli anseriformi e caradriformi in appostamento mobile e fisso; i capi devono rimanere presso il luogo di utilizzo e non essere spostati per alcun motivo;
- L'istituzione della **Zona di Sorveglianza** da influenza aviaria, così come delimitata dalla mappa allegata, che interessa i Comuni di:
- ✓ **Acquanegra sul Chiese - Asola – Casaloldo - Castel Goffredo – Castellucchio – Cavriana – Ceresara - Gazoldo degli Ippoliti – Goito – Guidizzolo – Marcaria - Mariana Mantovana – Marmirolo – Medole – Piubega - Porto Mantovano – Redonesco – Rodigo - Volta Mantovana -**

e che coinvolge gli allevamenti indicati in allegato, ricadenti nei Comuni di:

- ✓ **Asola – Casaloldo - Castel Goffredo – Castellucchio – Ceresara - Gazoldo degli Ippoliti – Goito - Guidizzolo – Marcaria – Piubega – Redonesco – Rodigo - Volta Mantovana**
- ✓ L'adozione delle misure previste dall'articolo 22 e dagli articoli dal 40 al 42 del Regolamento delegato (UE) 2020/687, nella zona di SORVEGLIANZA:
 - a) effettuazione, con la massima tempestività, da parte del Distretto Veterinario competente, del censimento (verifica dell'aggiornamento in BDN dell'anagrafica e delle registrazioni) di tutte le aziende avicole commerciali e visite delle aziende a campione, in conformità all'articolo 26 e all'allegato I, sezione A.3;
 - b) sono disposti i divieti di cui all'allegato VI del Reg (UE) 2020/687 per la HPAI. ogni movimentazione di pollame, di altri volatili in cattività, di pollastre, di pulcini di un giorno e di uova verso la zona di sorveglianza o al suo interno è vietata fatta salvo nei casi in cui le Regioni autorizzano, in conformità al Decreto 136/2022 e secondo modalità e protocolli definiti e fatte salve altre misure di controllo che il Veterinario Ufficiale riterrà opportune. Il distretto competente provvede affinché il trasporto di animali e prodotti attraverso la zona di sorveglianza avvenga:
 - a. senza soste o operazioni di scarico nella zona di restrizione;
 - b. privilegiando le principali vie di comunicazione stradali o ferroviarie
 - c. evitando le vicinanze di stabilimenti che detengono animali delle specie sensibili
 - c) è vietata la movimentazione di pollame, di altri volatili in cattività, pollastre, pulcini di un giorno, uova da cova in uscita dalla zona di sorveglianza, salvo autorizzazioni rilasciate dalla Regione in conformità al Decreto 136/2022 e secondo modalità e protocolli definiti; tale divieto non si applica al transito su strada o rotaia attraverso la zona di sorveglianza che non comporti operazioni di scarico o soste;
 - d) chiunque entri o esca dall'azienda deve rispettare adeguate misure di biosicurezza volte ad impedire la diffusione dell'influenza aviaria;
 - e) i veicoli e le attrezzature utilizzati per trasportare pollame o altri volatili in cattività vivi, carcasse, mangime, concime, liquami e lettiera, nonché qualsiasi altro materiale o sostanza potenzialmente contaminati devono essere accuratamente puliti e disinfettati dopo ogni trasporto conformemente all'allegato IV del Regolamento (UE) 687/2020, nel rispetto del Manuale operativo dell'influenza aviaria;



Dipartimento Veterinario e Sicurezza Alimenti di Origine Animale

- f) non sono ammessi, senza l'autorizzazione del Veterinario Ufficiale, l'ingresso o l'uscita di pollame, altri volatili in cattività o mammiferi di specie domestiche da un'azienda in cui sia tenuto pollame. Tale limitazione non si applica ai mammiferi che abbiano accesso unicamente agli spazi riservati all'abitazione umana in cui essi:
- non hanno contatti col pollame o altri volatili in cattività dell'azienda
 - non hanno accesso alle gabbie o alle zone in cui è tenuto il pollame o altri volatili in cattività dell'azienda;
- g) eventuali aumenti della morbilità o della mortalità o cali significativi dei livelli di produzione nelle aziende sono immediatamente segnalati al Servizio Veterinario dell' A.T.S. che svolge gli opportuni accertamenti;
- h) sono vietati la rimozione o lo spargimento del letame o dei liquami provenienti dalle aziende ubicate nella zona di sorveglianza, che devono essere opportunamente stoccati e riparati; è fatta salva autorizzazione del Servizio Veterinario dell'A.T.S in conformità alle indicazioni regionali;
- i) è vietato il rilascio di selvaggina da penna per ripopolamento;
- j) è vietato l'utilizzo dei richiami vivi appartenenti all'ordine degli anseriformi e caradriformi in appostamento mobile e fisso; i capi devono rimanere presso il luogo di utilizzo e non essere spostati per alcun motivo
- k) sono vietate fiere, mercati, esposizioni o altri raduni di pollame o altri volatili in cattività.

Le presenti misure sono mantenute per almeno 30 giorni dalla data del completamento delle operazioni preliminari di pulizia e disinfezione nell'azienda infetta.

Si incaricano i Veterinari Ufficiali competenti per territorio alla vigilanza e controllo della presente Ordinanza.

La presente Ordinanza, che entra immediatamente in vigore, sarà trasmessa ai Sindaci dei Comuni interessati da parte del Dipartimento Veterinario e Sicurezza Alimenti di Origine Animale e notificata ai proprietari/detentori delle Aziende Avicole presenti nel territorio delle zone di protezione e sorveglianza a cura del Distretto Veterinario Alto Mantovano, del Distretto Veterinario di Mantova e del Distretto Veterinario Oglio Po.

Ai sensi dell'articolo 3 comma IV della Legge 7 agosto 1990 n.241, si avverte che contro la presente ordinanza è ammesso nel termine di giorni 60 (sessanta) dalla data di notifica, il ricorso al TAR di Brescia.

I contravventori saranno puniti a termine di Legge.

Firmato digitalmente

Il Direttore
Dipartimento Veterinario
e Sicurezza degli Alimenti di Origine Animale
Dr. Vincenzo Traldi



VINCENZO
TRALDI
20.01.2026
14:56:06
UTC

Allegati: 019 MN 086 Mappa
019 MN 086 Elenco Allevamenti in ZP e ZS

★ Sospetto/Focolaio

◻ ZP - raggio 3 km

◻ ZS - raggio 10 km

Focolai al 19/01/2026

★ Focolaio

★ Focolaio chiuso

+ Selvatico

**Allevamenti avicoli ordinari
(in nero quelli con 0 capi)**

▲ Broiler

● Ovaiole

■ Riproduttori

◆ Svezzamento

+ Tacchini

* Incubatoio

● Altro

■ ZUR - Zona di Ulteriore Restrizione

AREA

■ Zona A: zona ad alto rischio di introduzione e diffusione

■ Zona B: zona ad alto rischio di introduzione e di maggior diffusione

— Autostrade

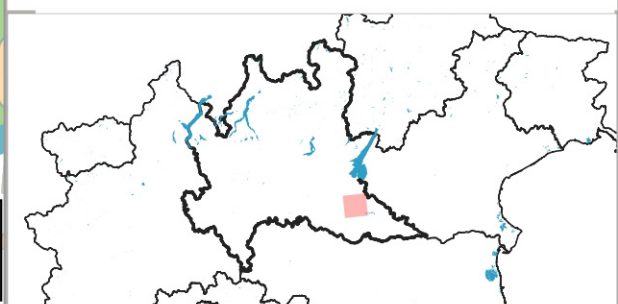
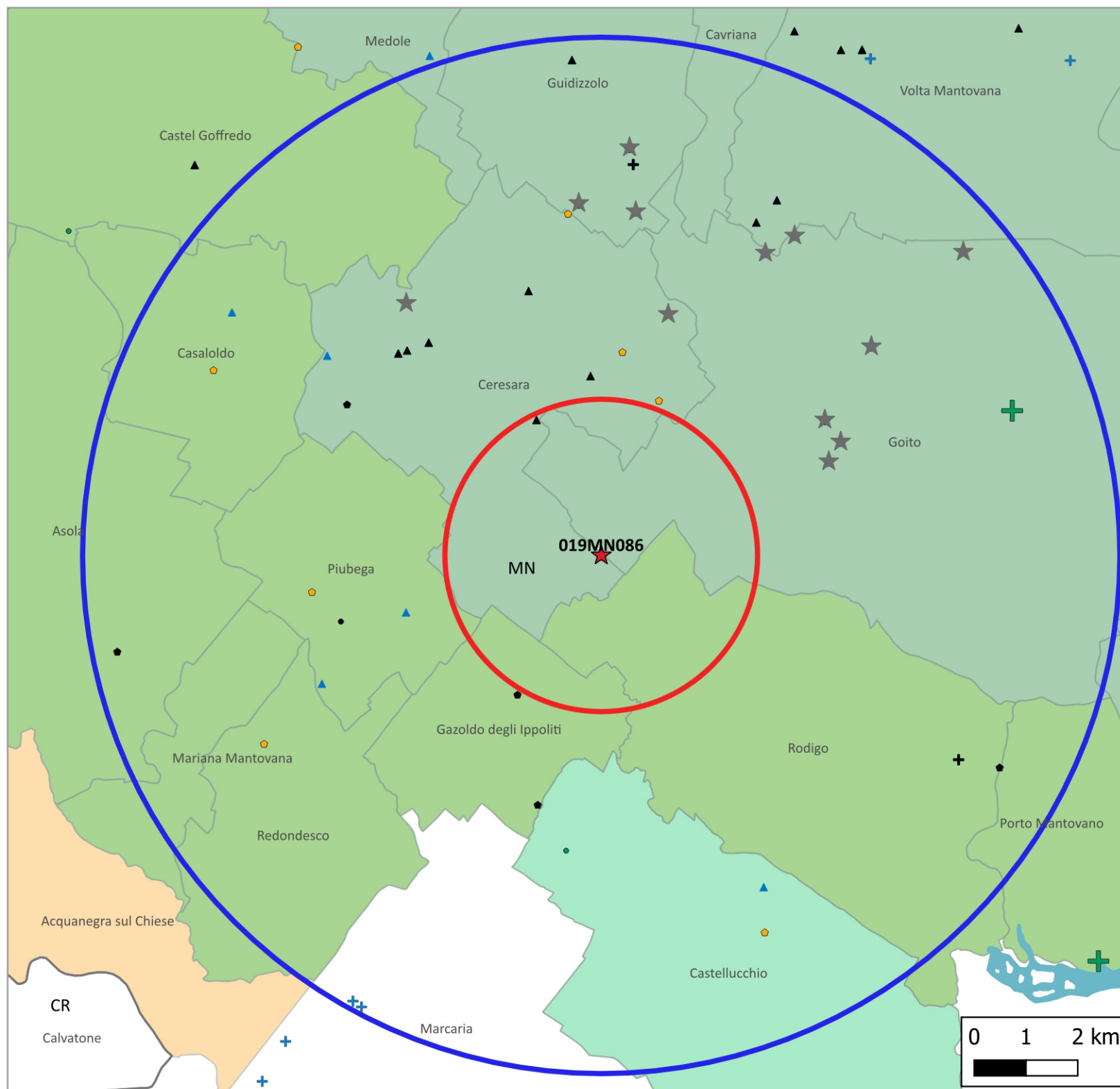

ORDINARI

AREA	ZONA	BUFFER	CT_AZIENDA	CT_SOTTOCO	DISTANZA_01	XT_PROPRIET	XT_DENOMIN	DS_COMUNE	PROVINCIA	XT_SPECIE_al	XT_TIPOLOGI	XT_MODALIT	DESCRIZIONE	DS_ATS	DS_DISTRETT	CT_EST	CT_NORD	CT_LATITUDII	CT_LONGITUI	DT_APERTUR	DT_ACCASAN	capi
B	ZUR	SOSP/FOC	019MN086	1	0	SOCIETA'	AGF AZ. GUARNER	CERESARA	MN	Tacchini	Produzione c:	A terra	Allevamenti	ATS DELLA VA ALTO MANTO	1624626	5009251	5009232,87	624596,078	1991-02-12	2025-09-29	37840	
B	ZUR	ZP	019MN073	2	2903,38295	SOCIETA'	AGF SOC. AGR. CA	CERESARA	MN	Polli	Produzione c:	A terra	Allevamenti	ATS DELLA VA ALTO MANTO	1623108	5011726	5011707,82	623078,102	1998-02-15	2025-10-24	0	
A	ZUR	ZS	024MN041	4	3146,49232	SOCIETA'	AGF SOCIETA' AGF	GAZOLDO DEI	MN	Polli	Galline uova c:	A terra	Allevamenti	ATS DELLA VA ALTO MANTO	1623299	5006398	5006379,86	623269,158	2024-07-10	2024-07-24	0	
B	ZUR	ZS	019MN089	5	3188,89192	SOCIETA'	AGF SOC. AGR. LA	CERESARA	MN	Polli	Galline uova c:	A terra	Allevamenti	ATS DELLA VA ALTO MANTO	1625422	5012339	5012320,83	625392,029	2021-01-01	2025-04-15	60500	
B	ZUR	ZS	019MN090	1	3474,685	SOCIETA'	AGF SOCIETA' AGF	CERESARA	MN	Polli	Produzione c:	Convenzional	Allevamenti	ATS DELLA VA ALTO MANTO	1624058	5012679	5012660,82	624028,067	1995-01-01	2025-10-21	0	
A	ZUR	ZS	041MN078	1	3928,41895	SOCIETA'	AGF GOLFREDI SIM	PIUBEGA	MN	Polli	Produzione c:	A terra	Allevamenti	ATS DELLA VA ALTO MANTO	1620991	5007761	5007742,87	620961,197	1996-09-01	2026-01-09	68370	
B	ZUR	ZS	019MN091	4	3947,9408	SOCIETA'	AGF SOCIETA' AGF	CERESARA	MN	Polli	Galline uova c:	Biologico	Allevamenti	ATS DELLA VA ALTO MANTO	1624624	5013199	5013180,81	624594,046	2022-12-20	2025-10-21	15000	
B	ZUR	ZS	026MN250	2	4757,83645	SOCIETA'	AGF AZ. AGR. VICA	GOITO	MN	Tacchini	Produzione c:	A terra	Allevamenti	ATS DELLA VA ALTO MANTO	1628806	5011522	5011503,87	628776,937	2004-11-03	2025-09-11	9440	
B	ZUR	ZS	019MN082	1	4845,25636	AGRICOLA S.M	AGR. S. MARI.	CERESARA	MN	Anatre	Produzione c:	A terra	Allevamenti	ATS DELLA VA ALTO MANTO	1625425	5014030	5014011,81	625395,016	1960-01-01	2025-10-14	0	
A	ZUR	ZS	024MN042	2	4981,64521	SOCIETA'	AGF SOC. AGR. NL	GAZOLDO DEI	MN	Polli	Pollastre - uo:	A terra	Allevamenti	ATS DELLA VA ALTO MANTO	1623910	5004321	5004302,94	623880,139	2015-01-12	2025-07-28	0	
B	ZUR	ZS	026MN214	2	5056,62535	SOCIETA'	AGF ALLEV GOBBI	GOITO	MN	Tacchini	Produzione c:	A terra	Allevamenti	ATS DELLA VA ALTO MANTO	1628647	5012316	5012297,86	628617,935	2007-08-01	2025-09-11	0	
B	ZUR	ZS	026MN246	6	5124,44272	SOCIETA'	AGF AZ. AGR. TAD	GOITO	MN	Tacchini	Produzione carne		Allevamenti	ATS DELLA VA ALTO MANTO	1628996	5011926	5011907,86	628966,928	2023-12-12	2025-08-25	14474	
A	ZUR	ZS	041MN021	4	5189,28975	GALFREDI SEF	GALFREDI SEF	PIUBEGA	MN	Avicoli Misti	Svezamento	A terra	Allevamenti	ATS DELLA VA ALTO MANTO	1619758	5007453	5007434,86	619728,235	2016-01-01		0	
B	ZUR	ZS	019MN093	1	5295,4063	SOCIETA'	AGF AGRIMAR	CERESARA	MN	Polli	Produzione c:	A terra	Allevamenti	ATS DELLA VA ALTO MANTO	1620881	5012995	5012976,79	620851,158	1987-08-06	2025-10-06	0	
B	ZUR	ZS	019MN081	8	5302,04287	FROLDI DORE	FROLDI DORE	CERESARA	MN	Polli	Produzione c:	A terra	Allevamenti	ATS DELLA VA ALTO MANTO	1622695	5014189	5014170,78	622665,095	2021-06-04		0	
B	ZUR	ZS	019MN094	1	5456,54299	SOCIETA'	AGF AZ TONINI SE	CERESARA	MN	Polli	Produzione c:	A terra	Allevamenti	ATS DELLA VA ALTO MANTO	1620482	5012801	5012782,79	620452,171	1997-12-09	2025-10-17	0	
B	ZUR	ZS	019MN088	3	5533,93483	SOCIETA'	AGF SOC.AGR. FUF	CERESARA	MN	Polli	Produzione c:	A terra	Allevamenti	ATS DELLA VA ALTO MANTO	1620319	5012726	5012707,79	620289,176	2020-07-17	2025-10-20	0	
A	ZUR	ZS	041MN039	3	5633,2329	SOCIETA'	AGF SOC.AGR. FIO	PIUBEGA	MN	Polli	Galline uova c:	In gabbia	Allevamenti	ATS DELLA VA ALTO MANTO	1619143	5007958	5007939,85	619113,249	2020-08-27	2025-03-31	129888	
B	ZUR	ZS	019MN019	6	5708,96598	SOCIETA'	AGF SOC.AGR. FIO	CERESARA	MN	Polli	Pollastre - uo:	In gabbia	Allevamenti	ATS DELLA VA ALTO MANTO	1619438	5011634	5011615,8	619408,211	2022-03-28	2025-06-27	0	
ZUR	ZS	016MN702	6	5749,44239	SOCIETA'	AGF LA PELLEGRIN	CASTELLUCC-	MN	Avicoli Misti	Produzione c:	A terra	Allevamenti	ATS DELLA VA MANTOVA	1624548	5003502	5003483,96	624518,127	2019-05-29	2026-01-12	27900		
A	ZUR	ZS	041MN099	2	5938,56743	FANIN MANG	FANIN SRL/G	PIUBEGA	MN	Polli	Produzione c:	A terra	Allevamenti	ATS DELLA VA ALTO MANTO	1619519	5006220	5006201,88	619489,252	2015-01-01	2025-10-02	6000	
B	ZUR	ZS	019MN083	7	6166,83436	BONDIOLI OT	AZ.AGR. BON	CERESARA	MN	Avicoli Misti	Produzione c:	A terra	Allevamenti	ATS DELLA VA ALTO MANTO	1620369	5013713	5013694,77	620339,167	2023-08-02	2025-06-30	30000	
B	ZUR	ZS	019MN084	2	6552,84169	AZIENDA AGR	AZ AGR BARO	CERESARA	MN	Polli	Produzione c:	A terra	Allevamenti	ATS DELLA VA ALTO MANTO	1618957	5012538	5012519,78	618927,218	2005-06-16	2025-08-28	39972	
B	ZUR	ZS	026MN258	2	6602,07087	SOCIETA'	AGF SOC. AGR. LA	GOITO	MN	Tacchini	Produzione c:	A terra	Allevamenti	ATS DELLA VA ALTO MANTO	1629392	5013819	5013800,83	629362,744	2015-07-01	2025-09-15	4240	
B	ZUR	ZS	019MN092	7	6631,23074	SOC. AGR. BIC	SOC. AGR. BIC	CERESARA	MN	Polli	Galline uova c:	Biologico	Allevamenti	ATS DELLA VA ALTO MANTO	1623298	5015748	5015729,76	623268,064	2018-09-11	2024-09-12	50000	
B	ZUR	ZS	026MN244	1	6658,22319	SOCIETA'	AGF SOC.AGR. LA I	GOITO	MN	Tacchini	Produzione c:	A terra	Allevamenti	ATS DELLA VA ALTO MANTO	1627167	5015405	5015386,8	627137,953	1988-03-01	2025-10-10	34880	
B	ZUR	ZS	028MN020	2	6688,97531	SOCIETA'	AGF AZ AGR CORT	GUIDIZZOLO	MN	Tacchini	Produzione c:	A terra	Allevamenti	ATS DELLA VA ALTO MANTO	1624594	5015940	5015921,77	624564,025	1997-01-01	2025-09-05	25000	
B	ZUR	ZS	028MN082	2	6828,40535	SOCIETA'	AGF ALLEVAMENT	GUIDIZZOLO	MN	Tacchini	Produzione c:	A terra	Allevamenti	ATS DELLA VA ALTO MANTO	1623482	5015983	5015964,76	623452,057	2007-02-01	2025-08-14	0	
B	ZUR	ZS	070MN186	6	7102,63778	SOCIETA'	AGF SOCIETA' AGF	VOLTA MANT	MN	Polli	Produzione c:	Convenzional	Allevamenti	ATS DELLA VA ALTO MANTO	1626931	5015969	5015950,79	626901,956	2025-10-02	2025-11-10	0	
ZUR	ZS	016MN026	5	7140,9144	SOCIETA'	AGF SOCIETA' AGF	CASTELLUCC-	MN	Polli	Produzione c:	Convenzional	Allevamenti	ATS DELLA VA MANTOVA	1628418	5003200	5003181,92	628387,998	2025-04-01	2026-01-06	75850		
B	ZUR	ZS	026MN232	2	7226,87604	SOCIETA'	AGF AZ. AGR. SAR	GOITO	MN	Tacchini	Produzione c:	A terra	Allevamenti	ATS DELLA VA ALTO MANTO	1627694	5015794	5015775,8	627664,935	1988-01-01	2025-10-13	9440	
A	ZUR	ZS	048MN044	2	7466,25648	SOCIETA'	AGF SOC. AGR. LA	REDONDESCC	MN	Polli	Galline uova c:	A terra	Allevamenti	ATS DELLA VA ALTO MANTO	1618528	5004942	5004923,37	618499,098	2021-01-01	2025-12-09	129132	
B	ZUR	ZS	028MN004	2	7582,04873	SOCIETA'	AGF AZ AGR CORT	GUIDIZZOLO	MN	Tacchini	Produzione c:	A terra	Allevamenti	ATS DELLA VA ALTO MANTO	1624451	5016832	5016812,91	624421,484	2000-01-01	2025-08-20	0	
B	ZUR	ZS	070MN221	2	7661,34744	SOCIETA'	AGF SOC .AGR	GHI VOLTA MANT	MN	Polli	Produzione c:	A terra	Allevamenti	ATS DELLA VA ALTO MANTO	1627282	5016437	5016418,78	627252,941	2004-12-31	2025-10-30	0	
B	ZUR	ZS	028MN079	7	7911,87174	FILENI GIOVA	FILENI GIOVA	GUIDIZZOLO	MN	Tacchini	Produzione c:	Convenzional	Allevamenti	ATS DELLA VA ALTO MANTO	1624345	5017158	5017139,75	624315,022	2023-12-11	2024-08-26	0	
ZUR	ZS	016MN704	3	7948,17377	SOCIETA'	AGF FIORIN DI LIO	CASTELLUCC-	MN	Polli	Galline uova c:	In gabbia	Allevamenti	ATS DELLA VA MANTOVA	1628529	5002328	5002309,33	628499,667	2014-12-01	2025-08-01	126000		
A	ZUR	ZS	051MN705	5	7953,94831	MANGIMIFICI	MANGIMIFICI	RODIGO	MN	Tacchini	Produzione c:	Convenzional	Allevamenti	ATS DELLA VA MANTOVA	1631904	5006044	5006025,97	631874,89	2020-08-03	2025-08-26	0	
A	ZUR	ZS	011MN067	3	8300,37027	SOCIETA'	AGF AZ AGR MARI	CASALOLDO	MN	Polli	Galline uova c:	A terra	Allevamenti	ATS DELLA VA ALTO MANTO	1616803	5012026	5012007,77	616773,285	2021-01-01	2024-11-28	39900	
A	ZUR	ZS	011MN058	4	8542,86947	SOCIETA'	AGF BARALDI ISAB	CASALOLDO	MN	Polli	Produzione c:	A terra	Allevamenti	ATS DELLA VA ALTO MANTO	1617040	5013180	5013161,76	617010,269	2016-06-22	2026-01-12	33000	
A	ZUR	ZS	051MN045	5	8723,19997	SOCIETA'	AGF SOCIETA' AGF	RODIGO	MN	Polli	Galline uova c:	A terra	Allevamenti	ATS DELLA VA MANTOVA	1632709	5005973	5005954,43	632679,766	2024-06-10	2025-06-08	0	
B	ZUR	ZS	026MN161	6	9133,54104	SOCIETA'	AGF SOCIETA' AGF	GOITO	MN	Polli	Galline uova c:	A terra	Allevamenti	ATS DELLA VA ALTO MANTO	1630967	5015825	5015805,82	630937,838	2025-05-13	2025-06-12	92000	
A	ZUR	ZS	002MN029	3	9533,67848	SOCIETA'	AGF SOC. AGR. RO	ASOLA	MN	Polli	Pollastre - uo:	A terra	Allevamenti	ATS DELLA VA ALTO MANTO	1615523	5006417	5006398,85	615493,368	2017-02-13	2025-08-07	0	
B	ZUR	ZS	028MN071	4	9597,14607	SOCIETA'	AGF SOC AGR LA P	GUIDIZZOLO	MN	Polli	Produzione c:	Convenzional	Allevamenti	ATS DELLA VA ALTO MANTO	1623062	5018720	5018701,72	623032,047	2024-04-17	2025-10-27	0	
ZUR	ZS	031MN098	4	9863,32059	SOCIETA'	AGF SOCIETA' AGF	MARCARIA	MN	Tacchini	Produzione c:	Convenzional	Allevamenti	ATS DELLA VA OGLIO PO	1620757	5000178	5000159,98	620727,265	2024-09-18	2025-11-19	21000		
ZUR	ZS	031MN124	4	9882,75109	SOCIETA'	AGF SOCIETA' AGF	MARCARIA	MN	Tacchini	Produzione c:	Convenzional	Allevamenti	ATS DELLA VA OGLIO PO	1620933	5000084	5000065,98	620903,26	2024-09-18	2025-11-20	20416		

FAMILIARI

AREA	ZONA	BUFFER	CT_AZIENDA	CT_SOTTOCO	DISTANZA_01	XT_PROPRIET	XT_DENOMIN	DS_COMUNE	PROVINCIA	XT_SPECIE_al	XT_TIPOLOGI	XT_MODALIT	DESCRIZIONE	DS_ATS	DS_DISTRETT	CT_EST	CT_NORD	CT_LATITUDII	CT_LONGITUI	DT_APERTUR	DT_ACCASAN	capi
B	ZUR	SOSP/FOC	019MN086	1	0	SOCIETA'	AGF AZ. GUARNER	CERESARA	MN	Tacchini	Produzione c:	A terra	Allevamenti	ATS DELLA VA ALTO MANTO	1624626	5009251	5009232,87	624596,078	1991-02-12	2025-09-29	37840	
B	ZUR	ZP	019MN010	1	2093,85211	AZIENDA AGR	AGRITURISM	CERESARA	MN	Avicoli Misti	Rurale	All aperto (Fr:	Allevamenti	ATS DELLA VA ALTO MANTO	1622575	5009674	5009655,4	622545,301	1995-02-15		0	
B	ZUR	ZP	019MN042	1	2238,58571	AZ.AGR. TREC	AGRICOLA TR	CERESARA	MN	Polli	Rurale	All aperto (Fr:	Allevamenti	ATS DELLA VA ALTO MANTO	1622877	5010649	5010630,37	622847,287	2016-05-15		0	
A	ZUR	ZP	024MN059	1	2939,93408	GHIZZI AMED	PARROCCHIA	GAZOLDO DEI	MN	Anatre	Ornamentali	All aperto (Fr:	Allevamenti	ATS DELLA VA ALTO MANTO	1624045	5006369	5006350,91	624015,118	2000-01-01		15	
B	ZUR	ZS	019MN053	1	3887,82582	SOCIETA'	AGF SOCIETA' AGF	CERESARA	MN	Polli	Rurale	A terra	Allevamenti	ATS DELLA VA ALTO MANTO	1621060	5010801	5010782,36	621030,371	2010-11-29		0	
A	ZUR	ZS	024MN058	2	3978,89483	AZ AGR. MAR	AZ. AGR. MAF	GAZOLDO DEI	MN	Polli	Rurale	A terra	Allevamenti	ATS DELLA VA ALTO MANTO	1624023	5005318	5005299,93	623993,127	2009-11-24		80	
A	ZUR	ZS	024MN019	1	4048,17048	FERRARI FRAI	AZ.AGR.FERR.	GAZOLDO DEI	MN	Polli	Rurale	All aperto (Fr:	Allevamenti	ATS DELLA VA ALTO MANTO	1622643	5005722	5005703,53	622613,298	2010-04-01		30	
B	ZUR	ZS	019MN005	5	4666,69189	AZ.AGR. TEZZ	AZ. AGR. TEZZ	CERESARA	MN	Polli	Rurale	All aperto (Fr:	Allevamenti	ATS DELLA VA ALTO MANTO	1623967	5013871	5013852,8	623937,06	2014-06-01		165	
ZUR	ZS	016MN119	2	5201,22107	AZ.AGR. BOS	(ALGISI RAFFA	CASTELLUCC-	MN														

A	ZUR	ZS	015MN095	3	9234,31296	FAVA ENZO	FAVA ENZO	CASTEL GOFFI MN	Avicoli Misti	Rurale	A terra	Allevamenti	ATS DELLA VA ALTO MANTO	1619272	5016775	5016756,72	619242,174	2017-01-01	0
	ZUR	ZS	016MN056	2	9238,15693	AZ.AGR.SALV	SALVATERRA	CASTELLUCCI MN	Anatre	Rurale	All aperto (Fr	Allevamenti	ATS DELLA VA MANTOVA	1626407	5000186	5000168,02	626377,099	2005-01-01	24
A	ZUR	ZS	051MN021	1	9350,73004	AZ AGR CORT	AGRITURISMO	RODIGO MN	Polli	Rurale	All aperto (Fr	Allevamenti	ATS DELLA VA MANTOVA	1631001	5002410	5002392,02	630970,946	2004-08-01	70
B	ZUR	ZS	070MN208	2	9428,28538	SOC AGR COR	AGRITURISMO	VOLTA MANT MN	Polli	Rurale	A terra	Allevamenti	ATS DELLA VA ALTO MANTO	1629338	5017418	5017398,78	629308,873	2002-01-01	150
	ZUR	ZS	016MN024	5	9509,84073	SOCIETA AGR	AGRITURISMO	CASTELLUCCI MN	Polli	Rurale	All aperto (Fr	Allevamenti	ATS DELLA VA MANTOVA	1629022	5000818	5000800,03	628992,017	2010-01-01	80
	ZUR	ZS	016MN707	1	9599,72454	BUGANZA SEI	BUGANZA SEI	CASTELLUCCI MN	Polli	Rurale	All aperto (Fr	Allevamenti	ATS DELLA VA MANTOVA	1629758	5001138	5001120,03	629727,993	2006-01-01	11
A	ZUR	ZS	015MN162	3	9756,29558	PEDRETTI GIA	PEDRETTI GI	CASTEL GOFFI MN	Anatre	Rurale	All aperto (Fr	Allevamenti	ATS DELLA VA ALTO MANTO	1618694	5016997	5016978,71	618664,19	2000-01-01	2

COD_REG	COD_PROV	PROVINCIA	PRO_COM	COMUNE	DS_ATS	BUFFER_3Km	BUFFER_10Km
3	20	MN	20019	CERESARA	ATS DELLA VAL PADANA	ZP	ZS
3	20	MN	20024	GAZOLDO DEGLI IPPOLITI	ATS DELLA VAL PADANA	ZP	ZS
3	20	MN	20026	GOITO	ATS DELLA VAL PADANA	ZP	ZS
3	20	MN	20041	PIUBEGA	ATS DELLA VAL PADANA	ZP	ZS
3	20	MN	20051	RODIGO	ATS DELLA VAL PADANA	ZP	ZS
3	20	MN	20001	ACQUANEGRA SUL CHIESE	ATS DELLA VAL PADANA		ZS
3	20	MN	20002	ASOLA	ATS DELLA VAL PADANA		ZS
3	20	MN	20011	CASALOLDO	ATS DELLA VAL PADANA		ZS
3	20	MN	20015	CASTEL GOFFREDO	ATS DELLA VAL PADANA		ZS
3	20	MN	20016	CASTELLUCCHIO	ATS DELLA VAL PADANA		ZS
3	20	MN	20018	CAVRIANA	ATS DELLA VAL PADANA		ZS
3	20	MN	20028	GUIDIZZOLO	ATS DELLA VAL PADANA		ZS
3	20	MN	20031	MARCARIA	ATS DELLA VAL PADANA		ZS
3	20	MN	20032	MARIANA MANTOVANA	ATS DELLA VAL PADANA		ZS
3	20	MN	20033	MARMIROLO	ATS DELLA VAL PADANA		ZS
3	20	MN	20034	MEDOLE	ATS DELLA VAL PADANA		ZS
3	20	MN	20045	PORTO MANTOVANO	ATS DELLA VAL PADANA		ZS
3	20	MN	20048	REDONDESCO	ATS DELLA VAL PADANA		ZS
3	20	MN	20070	VOLTA MANTOVANA	ATS DELLA VAL PADANA		ZS