

PROVINCIA DI MANTOVA - Piano Territoriale di Coordinamento Provinciale

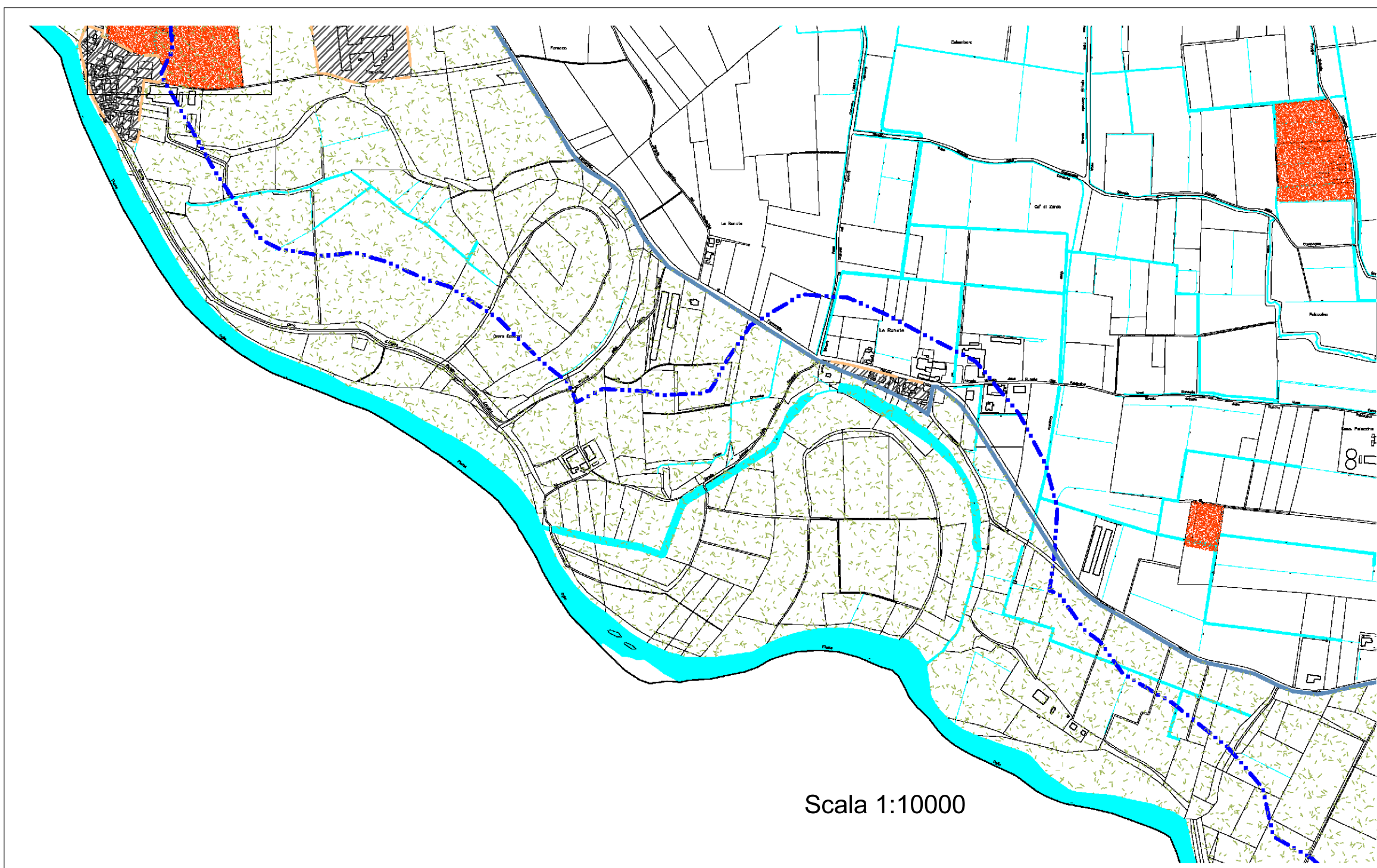
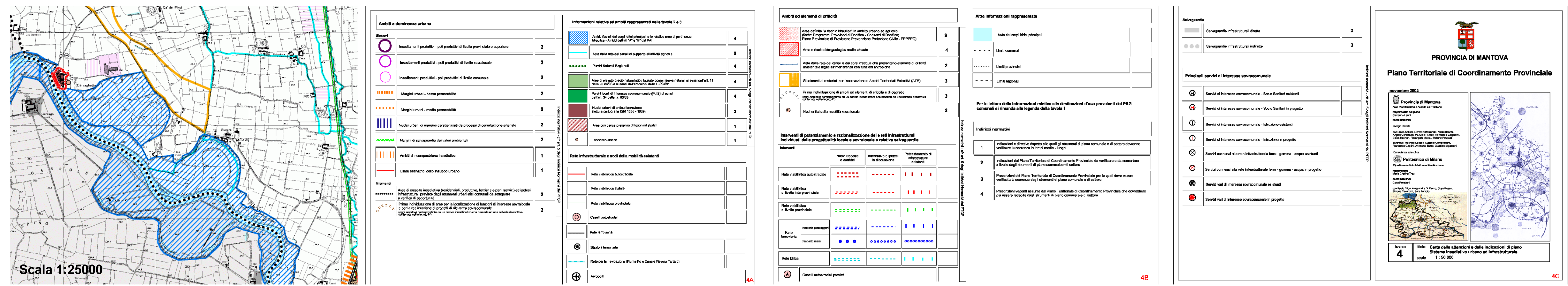
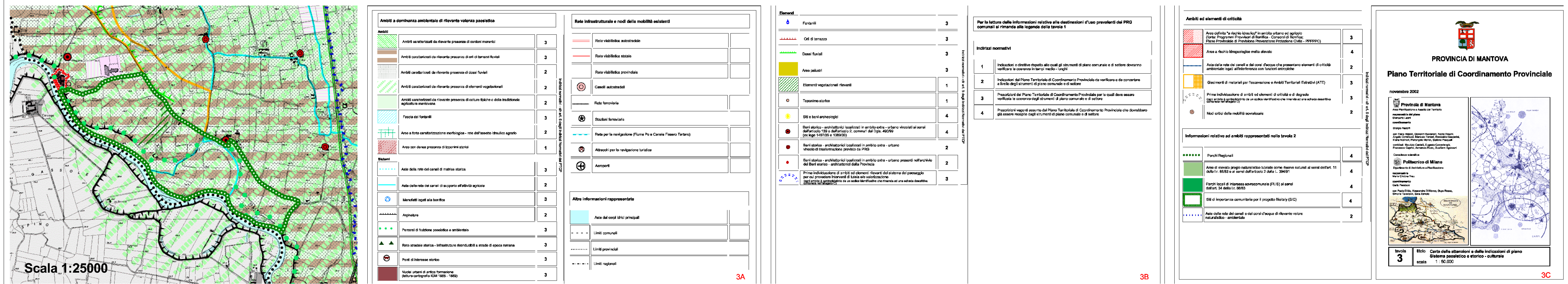
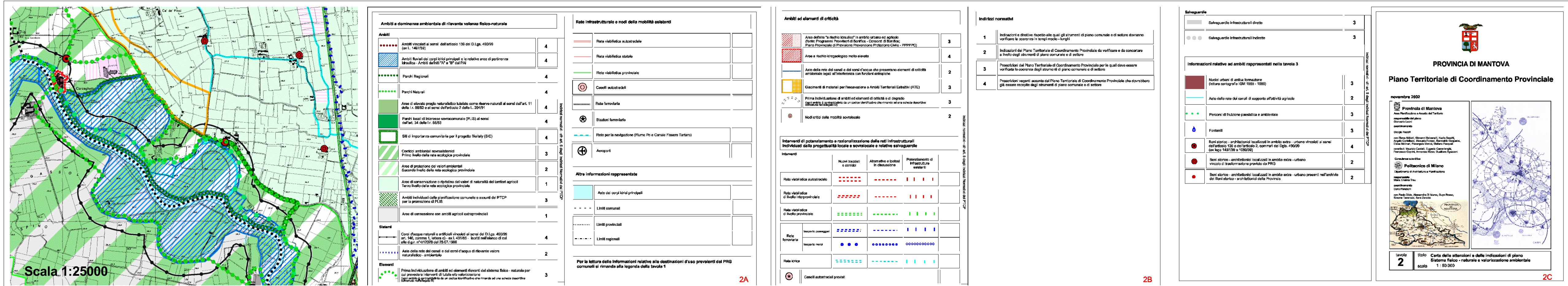
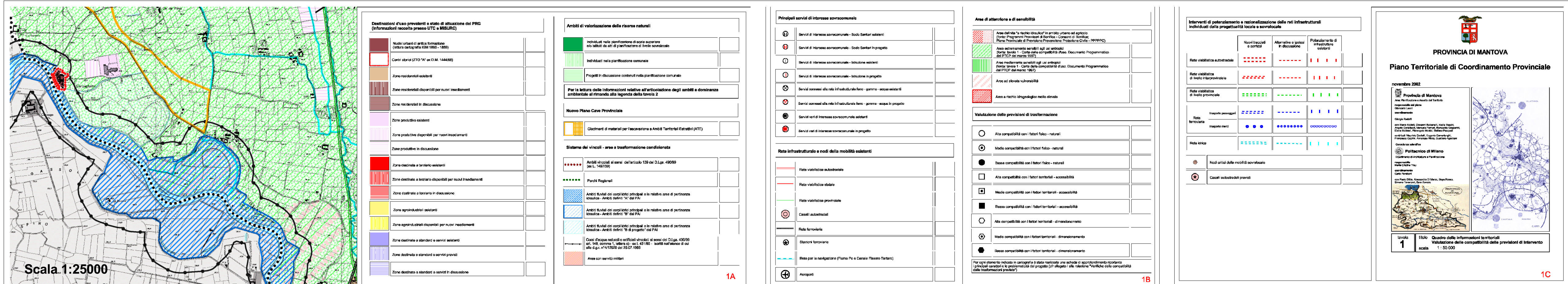

Comune di Canneto sull'Oglio

Piano Regolatore Comunale

Variante Generale al PRGC approvato con delibera di consiglio comunale n. 28 del 28/04/2004 pubblicata sul B.U.R.L. n. 23 del 03/06/2004

LEGENDA

- Parco dell'Oglio Sud
- Aree interne al Parco soggette a pianificazione comunale
- Aree a rischio archeologico
- Edifici vincolati - Legge 1089/39

CORSI D'ACQUA VINCOLATI - Legge 431/85

CONFINE PARCO OGIO SUD

PERIMETRO ZONA RISERVATA ALLA PIANIFICAZIONE LOCALE

N.B.  
Le perimetrazioni degli edifici vincolati ai sensi della legge 1089/39 sono da considerarsi indicativi.

Consorzio del Parco Naturale dell'Oglio Sud

IT20B0004  
LANCHE DI GERRA GAVAZZI E RUNATE

Piano di gestione

CARTA DEGLI STRUMENTI DI PIANIFICAZIONE

Ed. 2006

Gruppo di lavoro:  
Dott. For. Paolo Filetto (capogruppo)  
Dott. Matteo Gualmini  
Dott. Rossano Bolpagni  
Dott. Matteo Carletti  
Dott. Mario Andreani  
Prof. Marcello Tomaselli  
Prof. Graziano Rossi

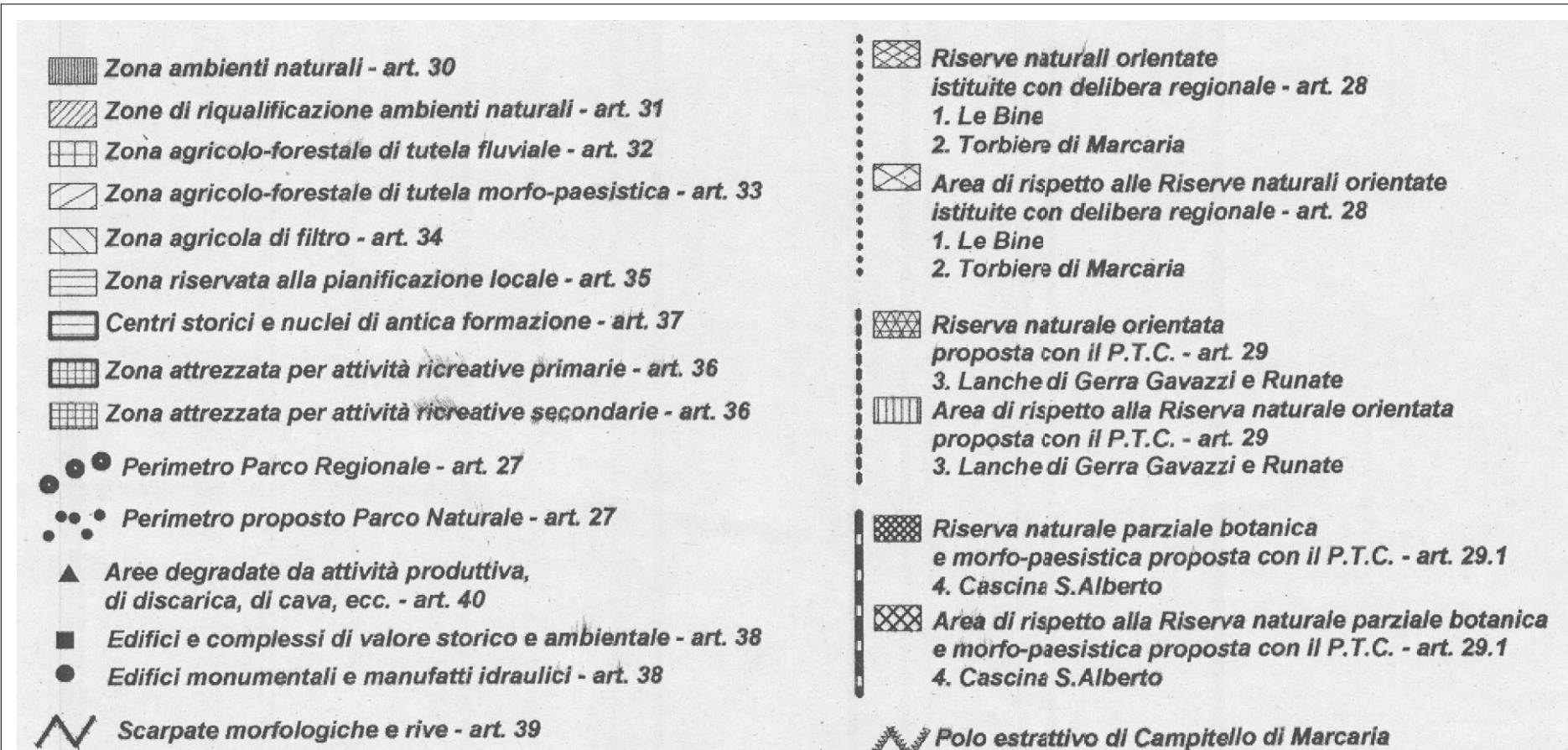

Consorzio del Parco Regionale Oglio Sud

Piano Territoriale di Coordinamento

Scala 1:10000

