

QUADRO GENERALE RETE SENTIERISTICA ED ESCURSIONISTICA

1:10.000

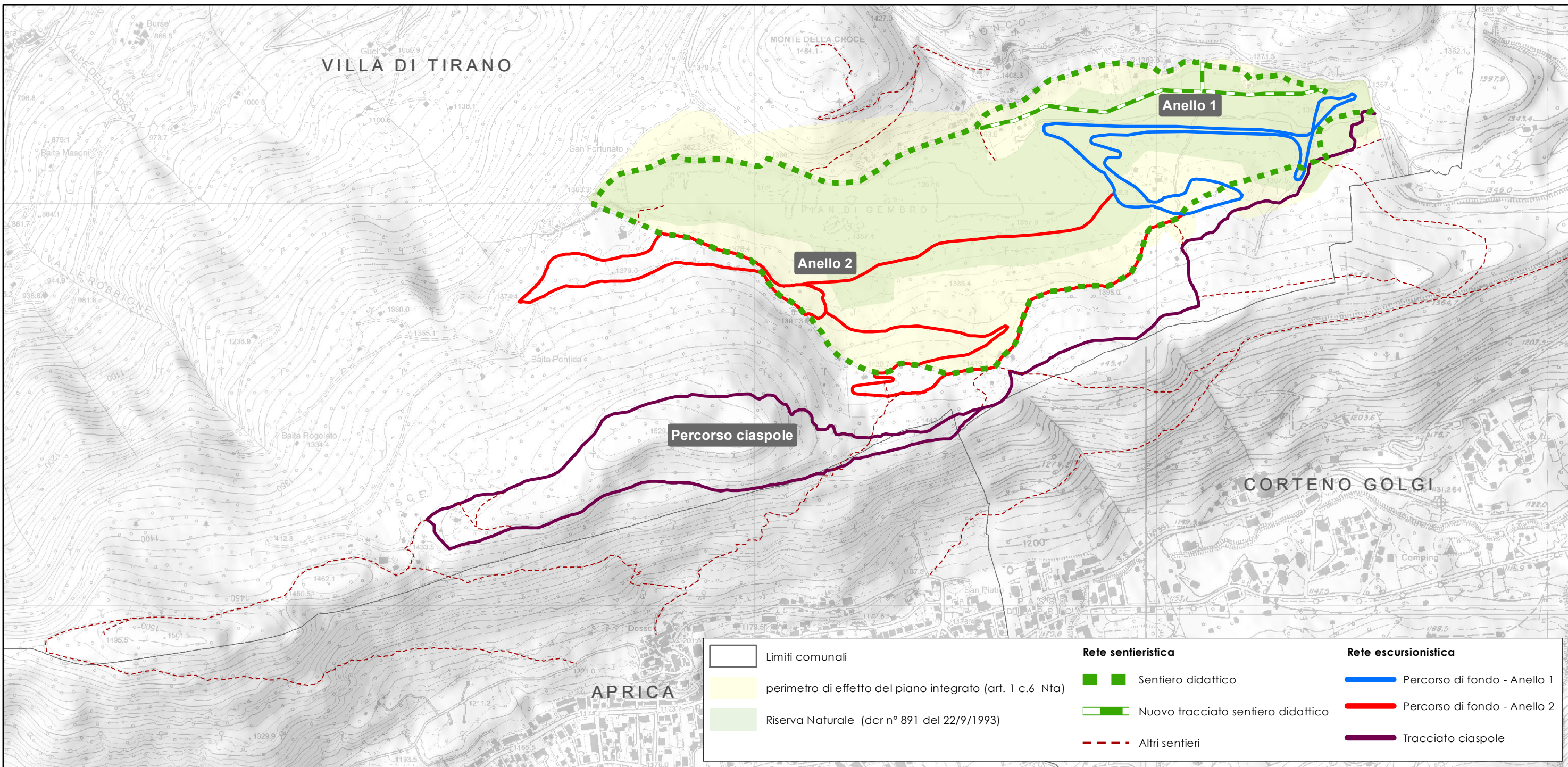

LEGENDA	Ambiti Riserva Pian di Gembro <ul style="list-style-type: none">Aree antropiche (artt. 8, 9, 10, 11)Riserva assoluta (art. 6)Area Agricola Boschiva (art. 7)	Indicazioni puntuali relative alla viabilità <ul style="list-style-type: none">P Parcheggio pubblicoO Divieto di transitoBarriera mobile chiusa al traffico	Classificazione stradale <ul style="list-style-type: none">Viabilità esterna a traffico ordinarioStrada a traffico limitatoTratta interna alla RiservaAccessi privati	Rete sentieristica ed escursionistica <ul style="list-style-type: none">■ Sentiero didattico■ Nuovo tracciato sentiero didattico--- Rete sentieristica■ Pista sci di fondo■ Tracciato ciaspole	PRESIDENTE S. A. M. ASSOCIATO MASPE ARCHITETTURA INGEGNERIA PIANIFICAZIONE E AMBIENTE Via Arona, 12 - Tel. 0342.919.348 info@studioam.it - www.studioam.it Voxnaturae di Federica Gironi Dott. Naturalista federica.gironi@voxnaturae.it	RESPONSABILE DEL SERVIZIO GIAN ANDREA MASPE ARCHITETTO FEDERICA GIRONI NATURALISTA	SEGRETARIO PIETRO MASPE INGEGNERE	Riserva Naturale Pian di Gembro VARIANTE AL PIANO DI GESTIONE DELLA RISERVA Carta dei Sentieri, della viabilità e dell'accessibilità APPROVATO CON DELIBERA N° _____ DEL _____	Riserva Naturale Pian di Gembro Comunità Montana Valtellina di Tirano 7 1:2.000 DATA: MAGGIO 2023
----------------	---	--	---	---	---	---	---	--	---