

ELEMENTI DI VALORE PAESISTICO-AMBIENTALE EMERGENTI

Rete Ecologica Regionale

Legenda

Luglio 2025

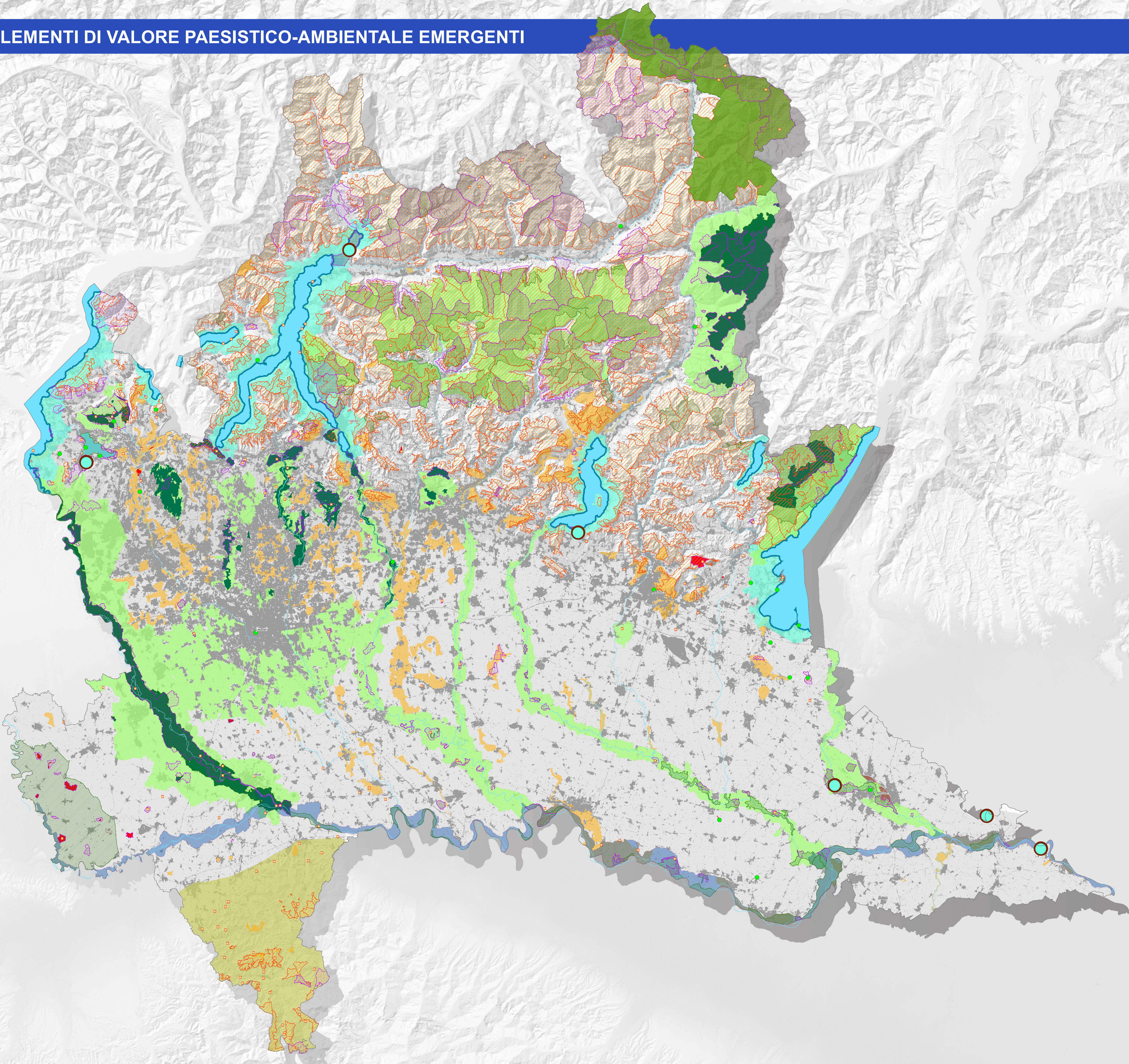

Vincoli paesaggistici (art. 136 e 142 d.lgs 42/2004)

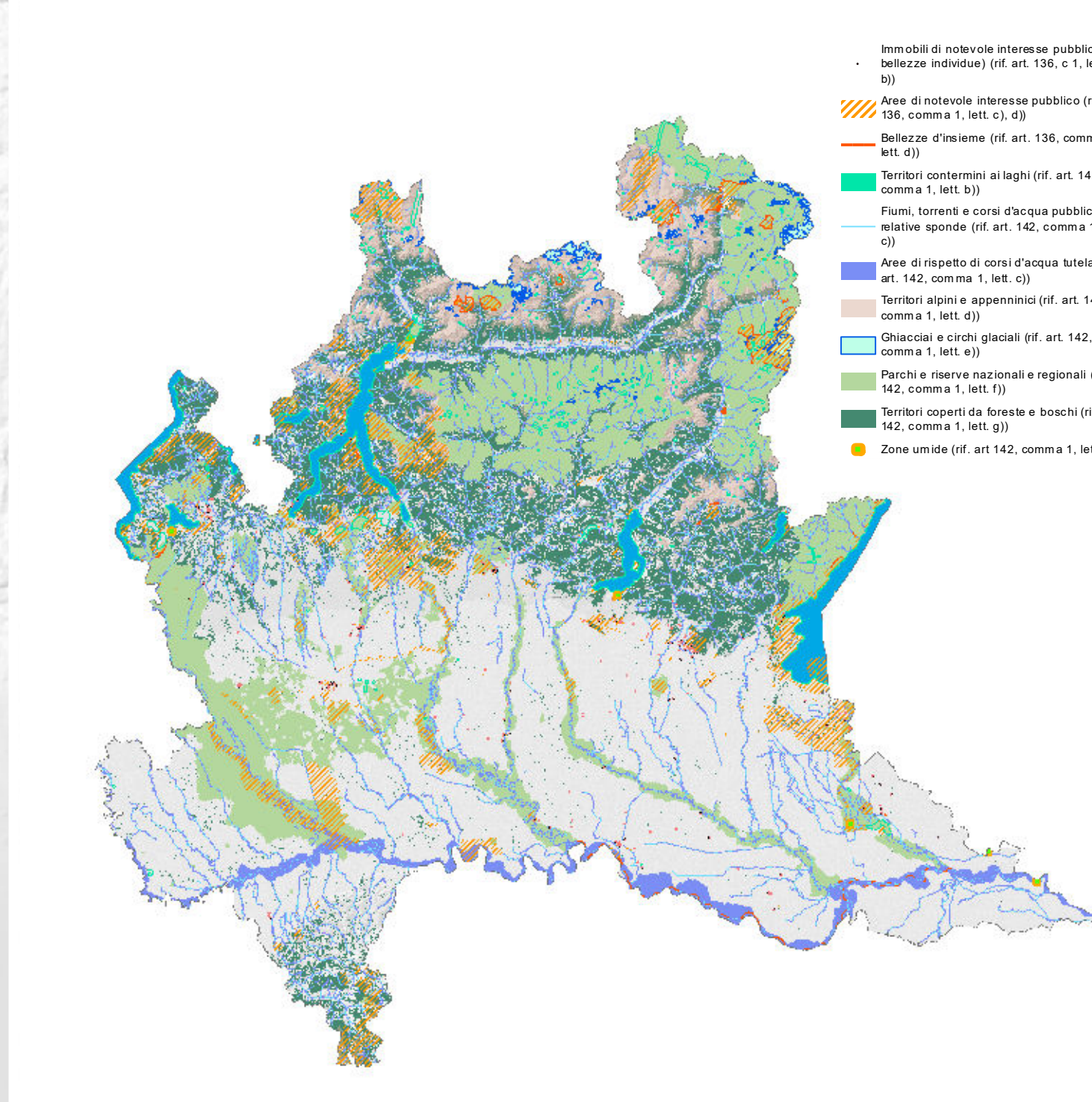

Contratti di fiume

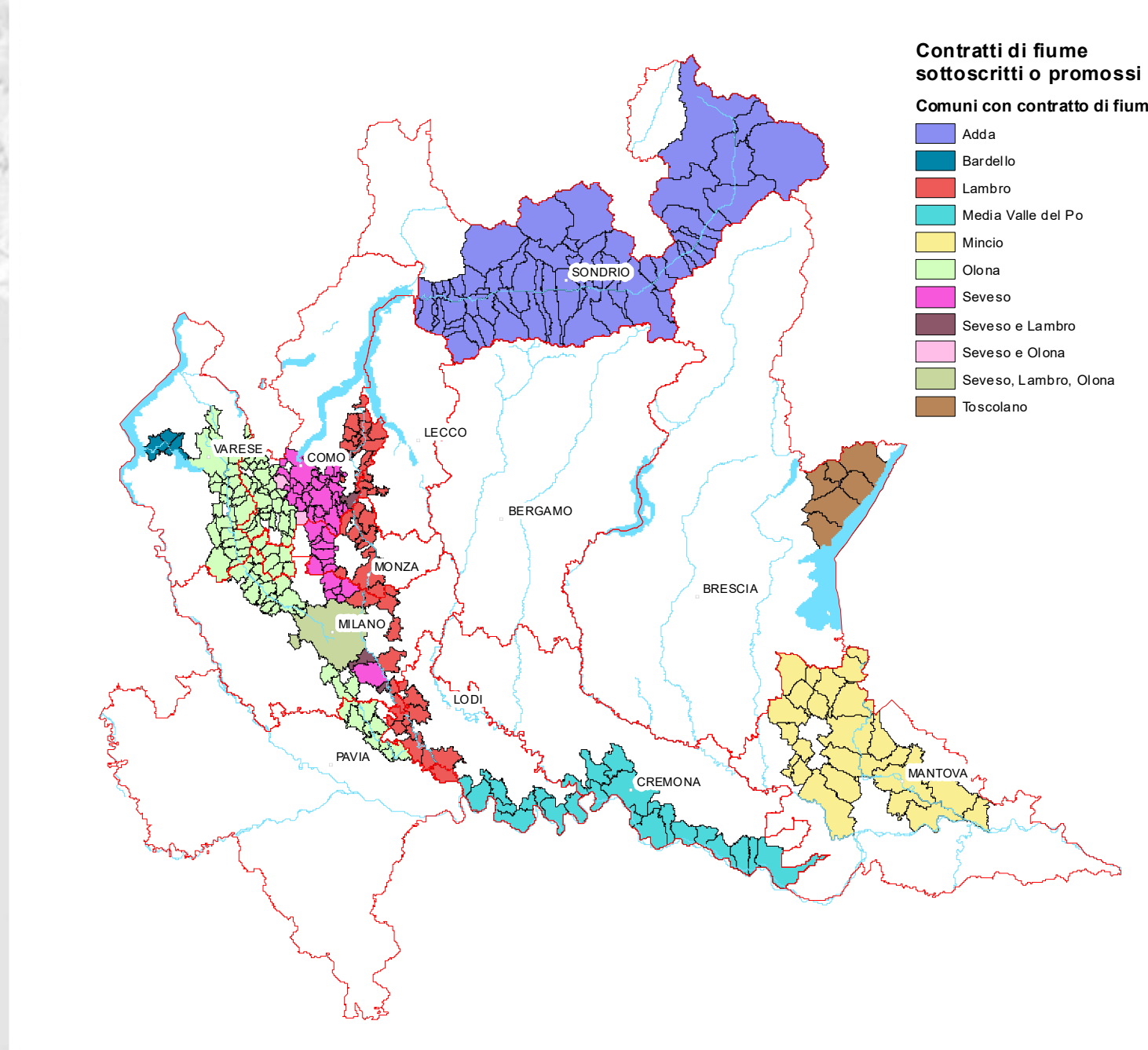

- ELEMENTI DI VALORE DELLA BIODIVERSITA'** (rif. Geopostale RL)
- Rete Natura 2000 - Siti di importanza comunitaria (SIC) e Zone speciali di conservazione (ZSC)
 - Rete Natura 2000 - Zone di protezione speciale (ZPS)
 - Parco nazionale dello Stelvio
 - Parchi regionali naturali
 - Zone umide - Convenzione RAMSAR
 - Parchi regionali
 - Riserve naturali
 - Monumenti naturali
 - Parchi locali di interesse sovracomunale (PLIS)
- ELEMENTI DI VALORE DEL PAESAGGIO**
- Ambiti di rilievo paesaggistico della montagna alpina e appenninica caratterizzati da elevata naturalità (rif. PPR)
 - Ambito di salvaguardia dello scenario lacuale (rif. PPR)
 - Tutela del paesaggio dei laghi di Mantova (rif. PPR)
 - Ambito di specifica tutela dei laghi insubrici (rif. PPR)
 - Ambito paesaggistico del Po (rif. PPR)
 - Oltrepo Pavese (rif. PPR)
 - Geositi (rif. PPR)
 - Siti UNESCO (rif. PPR)
- Superficie urbanizzata**
 Terreni urbanizzati e in via di urbanizzazione calcolati sommando le parti del territorio su cui è già avvenuta la trasformazione edilizia, urbanistica o territoriale per funzioni antropiche (art. 2 l.r. 31/2014 - tavola C1)

Descrizione

La tavola individua i principali valori ambientali del territorio regionale attraverso la sintesi delle tutele paesistico-ambientali che il riguarda.

Tale sintesi, correlata con il progetto di Rete Ecologica Regionale (RER), consente di individuare la collocazione e il ruolo assunto dai principali valori ambientali nel progetto di connessione ecologica del territorio regionale.

La restituzione cartografica evidenzia una distribuzione delle tutele concentrata soprattutto nel sistema montano, nel settore nord-ovest della Regione (della pianura asciutta riconoscibile nella tavola A1) e nel sistema appenninico dell'Oltrepò Pavese.

Questi contenuti confluiscono nella tavola PT10.2 del progetto di Revisione Generale del PTR, che consente di interpretare il rapporto intrinseco, nei settori pedemontani o della pianura, tra l'intensità dei fenomeni di consumo di suolo e la distribuzione territoriale del sistema delle tutele. La lettura è proiettata alla destinazione dei criteri del PTS ai sensi della l.r. 31/2014 per il contenimento del consumo di suolo, in rapporto ai caratteri di qualità paesaggistico-ambientale.

Piano Territoriale Regionale
 APPROVATO DAL CONSIGLIO REGIONALE CON DELIBERAZIONE N. XII/1157 DEL 18/11/2025

ELEMENTI DI VALORE EMERGENTI

SCALA 1:250.000
A2